Navarro y Vallarta Solidez para la Democracia

INF. COLS. 3, 4 Y 5

XEROX
Solicite demostración
TEL. 2-16-86 y 2-46-04
FAX
XEROX

$1000 PESOS M/N
Meridiano De Nayarit
Tepic, Nay., Lunes 12 de Marzo de 1990. AÑO XLVI EPOCA II Num. 1,138

C.S.G. el Mandatario de las Realizaciones

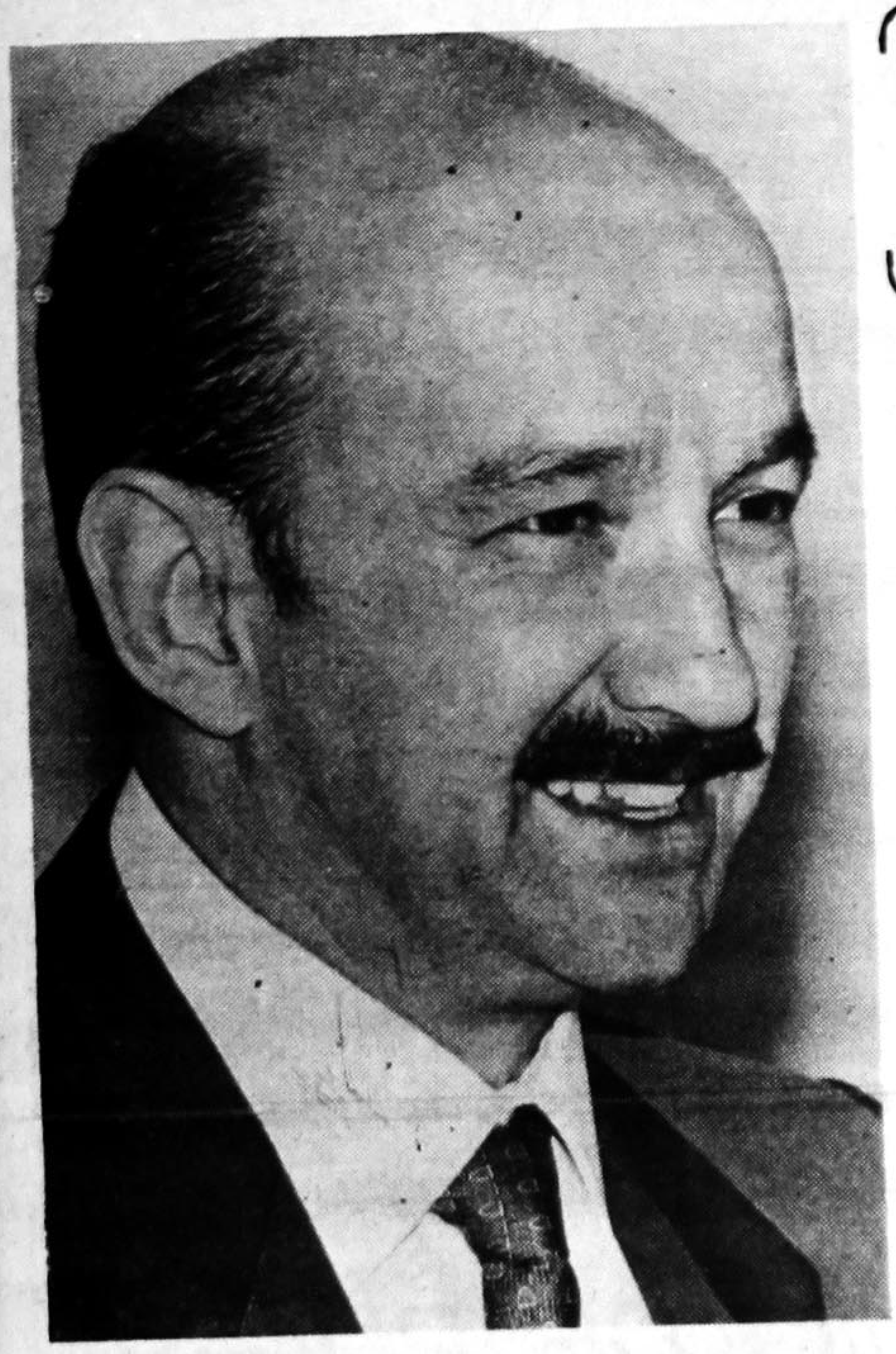

Lic. Carlos Salinas de Gortari, que hoy nos visita.

Los compromisos con el pueblo nayarita cumplidos

Para constatar el cumplimiento de los compromisos contraídos con los habitantes de Nayarit y hacer entrega de diversas obras por más de 270 mil millones de pesos, el Presidente Carlos Salinas de Gortari llegó a Nayarit donde realiza una gira de trabajo que durará este día y mañana martes 13.

Durante su visita en la que estará acompañado por el Gobernador Celso Humberto Delgado, el Jefe de la Nación dialogará con colonos, productores agrícolas, indígenas, estudiantes y representantes de todos los sectores de la capital del Estado y de las localidades de Ahuacatlán, Santa Isabel, Ahulamo,

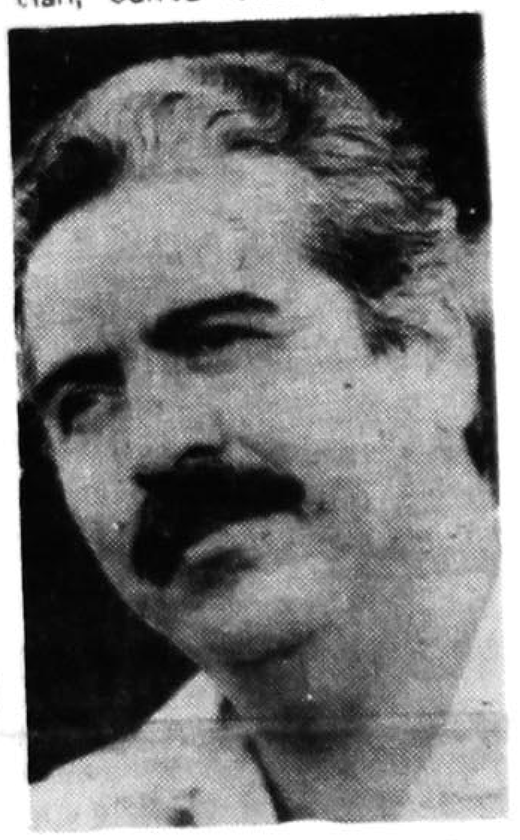

Lic. Celso H. Delgado R

San Pedro Laguinillas, Compostela, Ruiz, Tuxpan y el poyecto hidroeléctrico de la presa Aguamilpa.

Esta obra controlará las caudalosas aguas del Río Santiago, comunicación con la Sierra a través del embase a zonas actualmente aisladas, desarrollo piscícola e incremento en la agricultura de riego, lo que permitirá tener dos cosechas al año, a la vez que durante la construcción del Proyecto se crearán más de 4 mil empleos.

En Ahuacatlán verificará que se esté llevando a cabo la canalización de los 15 mil millones de pesos comprometidos para fomentar la ganadería, así como los pasos logrados hasta ahora en la transferencia de TABAMEX a manos de productores agropecuarios, misma que concluirá durante el segundo semestre del presente año.

Asimismo, en el poblado de Ahuacatlán, Nayarit, en la Huerta de Galván, tendrá una reunión de trabajo con productores agropecuarios de la entidad, a los cuales se les informará sobre la aplicación del Programa Nacional de Solidaridad, que por 20 mil millones de pesos, este año estarán destinados a la producción en el campo.

En la ciudad de Compostela, el Jefe del Ejectuvito inaugurará el Programa Liconsa-Lecherías, con el cual simbólicamente se ponen en marcha 23 lecherías que mediante una inversión de 2 mil 500 millones de pesos se beneficiarán a más de 53 mil 600 familias de escasos recursos económicos.

El Presidente Carlos Salinas de Gortari, inaugurará la Central Regional de Abastos

PAG. 4 PASE A LA

Ciudadano presidente: está usted entre sus leales

El presidente Carlos Salinas de Gortari será recibido hoy en Nayarit no como el mandatario de la esperanza, sino como el Ejecutivo Federal de las realizaciones, en virtud del cumplimiento dado a los compromisos que estableció con el pueblo nayarita, a principios de diciembre de 1987, en su calidad de candidato del PRI a la presidencia de la República.

Asumido su cargo el uno de diciembre anterior, y a menos de 180 días transcurridos desde entonces, el presidente Salinas de Gortari colmó uno de los sueños más largamente acariciados por generaciones de nayaritas: la construcción de la presa de Aguamilpa y la erección correspondiente de una hidroeléctrica que, por su capacidad de generación, será la cuarta en importancia nacional y resolverá en diez veces más las necesidades de energía de nuestra entidad.

Por esta razón la hidroeléctrica de Aguamilpa se enlazará al sistema de distribución de Occidente y Noroeste del país, primero para luego interconectarse al sistema nacional y servir a toda la nación.

Esta será la obra cumbre que en materia hidroeléctrica realice la administración del señor Salinas de Gortari durante su mandato sexenal. Los trabajos iniciales, que nunca fueron interrumpidos gracias a la tesonera labor del gobernador Celso Humberto Delgado, fueron intensificados a raíz de la concesión de un crédito del Banco Mundial a la comisión Federal de Electricidad, responsable del proyecto.

En lo que resta del presente año, el presidente Salinas dispuso que, conforme el avance del proyecto de Aguamilpa se cumpla, se ejer-

PASE A LA PAG. 2

Sociedad Cooperativa de Transporte Público
de Servicio Urbano Colectivo
"REY NAYAR", S.C.L.
TEPIC, NAYARIT

CARTA ABIERTA.

C. LIC. CARLOS SALINAS DE GORTARI
PRESIDENTE CONSTITUCIONAL DE LOS
ESTADOS UNIDOS MEXICANOS.

A la opinión pública:

JOSUE AGUSTIN DE LA C. FONSECA y ANTONIO MALDONADO PLATA, Presidente y Secretario, respectivamente, del Consejo de Administración de la SOCIEDAD COOPERATIVA DE TRANSPORTE PUBLICO DE SERVICIO URBANO COLECTIVO "REY NAYAR", S.C.L., con domicilio en esta ciudad de Tepic, ante usted, señor Presidente Constitucional de los Estados Unidos Mexicanos, comparecemos y manifestamos:

Que la Sociedad Cooperativa de Transporte Público de Servicio Urbano Colectivo "Rey Nayar", S.C.L., que está inscrita en la Secretaría del Trabajo y Previsión Social, Subdirección "B", Dirección General de Fomento

Pase a la Pag. 2 Secc. D

Arrestan a seis MARIAS

Un grupo de mujeres apodadas "Las Marías", originarias de Ixtlán del Río fueron arrestadas por agentes antinarcóticos de la Policía Judicial Federal en el punto de revisión establecido en el kilómetro 43 de la carretera San Luis Río Colorado-Mexicali, luego de que el grupo de seis mujeres que en faldas de doble transportaban 20 paquetes con más de 23 kilogramos de mariguana.

Las hermanas Raquel, María Guadalupe y María Luisa Galindo Salinas, así como María del Carmen Salinas Castañeda y María de la Luz Guzmán Iñiguez, fueron contratadas en la capital nayarita (Tepic) para transportar el enervante por Guadalupe Rafael Meda Gutiérrez y Arturo Candelas Landey, quienes fueron señalados como jefes de la banda y propietarios de la mariguana. Estos sujetos fueron detenidos en el fracc-

PASE A LA PAG. 4

Invadirá tierras el PARM

POR PATRICIA RAMIREZ

Pablo Alí García, recientemente destituido de su cargo de presidente del comité directivo municipal de Tepic, del partido Auténtico de la Revolución Mexicana, anunció que próximamente abanderará una lucha de posesión de 25,000 hectáreas para personas sin un hogar.

Alí García, no especificó el lugar exacto donde se encuentran ubicadas estas

PASE A LA PAG. 2

TRES MUERTOS EN TRAGICA VOLCADURA

Tres muertos y un lesionado que hasta el momento no ha sido identificado es el resultado del volcamiento de la camioneta marca ford, pick up, placas PA9928, modelo 81, cuyo conductor al llegar a la altura del kilómetro 21, de la carretera de Terracería Ahuacatlán-Amatlán de Cañas, perdió el control del vehículo, cayendo a un barranco de más de 60 metros de profundidad.

Enrique Ponce Alatorre, Manuel Celis, y Adela Ponce Torres, de 32, 63 y 11 años de edad respectivamente, son los nombres de las personas que perdieron la vida en este impresionante accidente y cuyos cadaveres se encontraban prácticamente desfigurados a consecuencia de las multiples volteretas que en el trayecto hacia las profundidades del barranco, realizó la camioneta.

Arquitectos Revolucionarios por la Fórmula de Unidad

Arquitectos Revolucionarios de México considera que la fórmula compuesta por el arquitecto Ramón Navarro Quintero, fundador e impulsor de nuestra Asociación, así como el doctor Lucas Vallarta Robles, son los elementos que garantizan la solidez para el Partido Revolucionario Institucional (PRI) en Nayarit, porque ha logrado en el mayor y novedoso proceso que estamos viviendo por la democracia en nuestro partido, que existe plena unidad.

Así declaró a MERIDIANO el arquitecto Renato Caballero Tortoledo, quien es presidente de la organización cenopista revolucionaria de los profesionales que al igual que Navarro Quintero dijo, buscarán siempre elevar el nivel de los agremiados y de todos los priistas porque de esa forma se sirve a Nayarit y a México.

Una muestra evidente de la gran solidez que darán Navarro y el doctor Lucas Vallarta es la respuesta de las organizaciones y militantes de base a su candidatura para dirigir como Presidente y Secretario General, respectivamente, los importantes cambios que hace nuestro partido para mejorar su vida interna.

De esta manera, coincidimos, en que el PRI sale fortalecido pues no hubo necesidad de enfrentar corrientes, ya que la coincidencia dentre los que componemos el PRI es bastante amplia y demostrativa. De esta forma creemos que se está respondiendo al presidente Carlos Salinas de Gortari, ese gran priista que pidió ir a fondo y sin volver atrás en la modernización del PRI, concluyó el distinguido y respetable arquitecto Caballero Tortoledo.

PULSO

Elías Maldonado

"TRAICION AL AMANECER"

Es el conjunto de hilos que, cruzados con la urdimbre, forman una tela, la cual se resume en una trama odiosa que desprestigia al extremo de que, si un país contrario a México la utiliza con refinamiento, provoca que entre hermanos mexicanos nos metemos y lo festejamos.

En un principio, cabe recordar, Elaine Shannon casi logra el objetivo mencionado líneas arriba con su libro titulado DESPERADOS en donde con dramatismo pone al descubierto caciques latinos de la droga y la guerra que los Estados Unidos no pueden ganar con sus agentes de la Ley.

Hoy por hoy, pues, los norteamericanos están jugando una guerra contra el gobierno y pueblo de México despiadada. Cada

Pase a la Pag. 2

Seguridad Jurídica a los Condóminos de Aves del Paraíso

También Banamex y Somex garantizan las inversiones.

José Luis Béjar Fonseca, notario público número trece, declaró a Meridiano que hay una plena garantía jurídica para los adquirientes del desarrollo residencial Aves del Paraíso, previsto como el mejor fraccionamiento del Noroeste.

Béjar Fonseca precisó que la seguridad de los compradores deriva de un contrato de fideicomiso en que participa como fiduciario el Banco Nacional de México.

Añadió que la institución bancaria administra todo lo relacionado con ese fraccionamiento, al grado de que será Banamex quien dé las órdenes de escrituración de definitiva para hacer legítimos dueños a los compradores.

PRIMER CONDOMINIO HORIZONTAL

La notaría pública a cargo del licenciado José Luis Béjar Fonseca fue contratada para configurar la estructura jurídica del primer condomi-

PASE A LA PAG. 2

PULSO
Elías Maldonado

uno de esos 35 millones de adictos a las drogas ve en la frente de un mexicano una planta de mariguana que en su alucinamiento la desmenuza y la envuelve en una papel forjando un cigarrillo que luego a luego ya está fumando. Eso provoca la irritación de padres, hermanos, esposas e hijos de este grupo numeroso de adictos que la toman contra nuestro país, considerándonos indígenas peligrosimos ¡Bú chiet!.

Pero estábamos con "Traición al Amanecer", donde un policía federal mexicano habla un perfecto inglés y colabora con el agente de la Agencia Antidrogas (DEA) de apellido HAN. El objetivo es arrestar con las manos en la masa al poderosísimo ex narcotraficante californiano Mackussic (MAC), quien se había retirado de esta chamba criminal, pero su amigo mexicano, que le ayudó en alguna ocasión a salir de un Penal de México no le permite que abandone a la organización del mal y lo presiona a que siga colaborando. Sin embargo, un amigo de MAC, el teniente de la policía estatal de California Nick, no puede creer que su amigo de secundaria este de regreso en el mundo de las drogas, por eso es que no le cree al agente de la DEA HAN.

En fin.

Han le comenta a Nick que Mackussic anda de nuevo en el asunto de la cocaína porque así se lo comentó el comandante de la policía mexicana Xavier Escalante-Portero y Vega (el cual tiene un enorme parecido con el ex director de INTERPOL México y ex responsable de la PJF Miguel Aldana Ibarra).

En la trama aparece una linda jovencita (28 años de edad) de nombre Jo Ann Vallenari de la cual está enamorado Mackussic y el Teniente Nick. Ambos se enamoran y al final el ex narcotraficante californiano se ve en una playa con la chamaca y se funden en un abrazo que provoca en el lector que las lágrimas se desborden por tan produnda y apasionada "love story". Y desde un cerro, el teniente Nick los divisa con binoculares y aplaude el rollo. Ah, pero antes, en el Puerto 17, el policía federal mexicano es asesinado por el policía de la DEA Han ya que se había descubierto que Xavier Escalante-Portero y Vega era nada más y nada menos que CARLOS, el amigo y contacto de Mackussic.

En resumen:

LA BIEN FORMADA TRAMA OBLIGA A QUE APLAUDAMOS A LOS NORTEAMERICANOS, NO IMPORTA QUE SEAN EX-NARCOTRAFICANTES, Y ODIEMOS AL POLICIA MEXICANO Y APLAUDAMOS INCLUSO CUANDO ES ASESINADO.

Auténticos "Best Seller" y películas que hablan sobre la policía mexicana están teniendo un éxito rotundo con el público estadunidense e incluso el mexicano, en una guerra tenebrosa y despiadada donde nosotros, los mexicanos, somos los malos y los gringos los buenos.

El policía y no policía mexicano =para los gringos= está involucrado en el narcotráfico. O bueno, vive dentro de la narcoeconomía y por tal situación está involucrado.

PANAMA, CUBA, NICARAGUA y El Salvador no es México. Somos 80 millones de mexicanos que no permitiríamos una invasión armada. ¡Tenemos historia, mis gabos!

No confundir yerbabuena con yerbamala, please. ¡Salud!

SEGURIDAD . . .

nio horizontal del estado en una zona privilegiada de Tepic donde se ubbica, precisamente, el desarrollo residencial Aves del Paraíso.

Béjar Fonseca comentó al respecto que el régimen de condominio permitirá a cada uno de los adquirientes ser dueños de sus lotes, como unidades privativas, pero también ser copropietarios de las áreas comunes del fraccionamiento como la casa-club, los caminamientos, las puertas de acceso controlado y en fin toda una gama de seguridades para los compradores.

FINANCIAMIENTO

Adicionalmente, el licenciado José Luis Béjar informó que el Banco Mexicano Somex suscribió con la empresa promotora un contrato de crédito por mil 500 millones de pesos para destinarse a la terminación, en los plazos previstos, de las obras de infraestructura y urbanización del desarrollo residencial Aves del Paraíso.

Por último Béjar Fonseca, notario público número trece, afirmó que la estructura del fideicomiso permitirá a los condóminios que su inversión se realice con toda la seguridad que el Derecho reclama en la época moderna.

El ciudadano presidente....

za un presupuesto de 65 mil millones de pesos. El crédito del Banco Mundial para esta obra en nuestro estado alcanza 330 millones de dólares. El costo total del proyecto a concluirse en noviembre de 1994, se elevará a un billón 300 mil millones de pesos.

El 8 de diciembre de 1987, el candidato del PRI a la presidencia de la República en una reunión con los tabaqueros, celebrada en el gimnasio municipal de Santiago Ixcuintla, luego de conocer las demandas campesinas, y a propósito del planteamiento sobre la presa de Aguamilpa, expresó:

"Con el voto comprometido de los campesinos con nuestro partido para alcanzar la presidencia de la República, haremos juntos, con el esfuerzo nacional que eso significa y reconociendo la viabilidad del proyecto de Aguamilpa, ¡que sea una realidad!

"No es un compromiso producto de la emoción, que mucho me surge al estar aquí entre ustedes. Reitero: conozco con detalle el proyecto, sede de su viabilidad y también de su necesidad; por eso puede tomar con responsabilidad este compromiso frente a los nayaritas. No haré promesas que no pueda cumplir. ¡La de Aguamilpa la cumpliremos juntos!"

La tarde de ese mismo día, en el puerto de San Blas, al cerrar la reunión del Centro de Estudios Políticos, Económicos y Sociales del PRI en el estado, el licenciado Salinas de Gortari precisó:

"Se me ha reiterado aquí la petición de hacer realidad un importante proyecto hidroeléctrico y de riego: el de Aguamilpa. He señalado que conozco el detalle del proyecto en sus características técnicas, su viabilidad y su necesidad económica y social. Es un proyecto factible y necesario. Me he coprometido a que, de llegar a la presidencia de la República, realizaremos y construiremos juntos Aguamilpa".

El licenciado Salinas de Gortari hablaba entonces con pleno conocimiento: desde su anterior encargo de secretario de Programación y Presupuesto, había examinado y estudiado con su interés característico todos los detalles del proyecto hidroeléctrico y de riego. Realizó todas las consultas pertinentes y llegó al convencimiento de la viabilidad financiera y técnica del programa, además de los amplísimos beneficios que no solamente a Nayarit, sino también al norte del Pacífico mexicano y al Occidente del país significaba.

El León Vino por el Triunfo ...

su ausencia. El cambio de Octavio Martínez se realizó pero sin tener la fortuna de otras ocasiones ya que debido a la buena marca, el chamaco no pudo lograr gran cosa para su causa. De esta forma los minutos por el accionar ofensivo del cuadro local pero sin ningun provecho por la atinada actuación del arquero y Zaga leonesa.

De esta forma terminó el encuentro ante la resignación y reconocimiento al esfuerzo mostrado por el equipo visitante de los miles de aficionados que se dieron cita en el Olímpico los cuales una vez más destacó la presencia del C. Gobernador Celso Delgado.

INVADIRA . . .

tierras pero si dijo que son predios aprovechados que se encuentran en manos de narcotraficantes.

Señaló que ésta es una medida para favorecer al pueblo, "ignorado por las autoridades en su necesidad más apremiante qué es la de tener una vivienda", indicó, "y también servirán para contrarrestar el rezago agrícola de nuestra entidad".

Pablo Alí, especificó que tales acciones no son ilegales, ya que "como dijo Emiliano Zapata, la tierra es de quien la trabaja", "el pueblo tiene derecho a poseer lo que le pertenece y lo que le ayuda a producir para los mexicanos en general".

¿Conoce a una persona invidente?

Informa al 3-42-45 o 2-01-45 su nombre y dirección para invitarle a tomar sus alimentos en nuestro comedor, tenemos servicios de transporte todo es gratuito.

Productores de Algodón de Baja California, S. de R.L. de C.V.

QUE OPERA LA FABRICA TEXTIL DE BELLAVISTA

DA UNA CORDIAL BIENVENIDA AL SR. PRESIDENTE

Lic. Carlos Salinas de Gortari.

Y A LA VEZ LE FELICITAMOS POR EL ESFUERZO REALIZADO EN APOYO AL CAMPO Y A LA INDUSTRIA Y NOS SOLIDARIZAMOS CON LOS MEDIDAS REALIZADAS PARA UNA MODERNIZACION EMPRESARIAL.

EL CONSEJO ADMINISTRATIVO

PTE. Alberto López Cisneros.

SRIO. Manuel Jiménez Cota

TESORERO Lázaro López Canchola

Tepic, Nayarit, 12 de Marzo de 1990.

INGENIO DE PUGA S.A.

Obreros y empleados que laboran en el Ingenio de Puga, S.A. se unen a las autoridades del Estado de Nayarit para darle la más calurosa bienvenida al Lic.

Carlos Salinas de Gortari

Presidente de México

ATENTAMENTE

C.P. Benjamín Abel González Gallo

Gerente General

Tepic, Nayarit, 12 de Marzo de 1990.

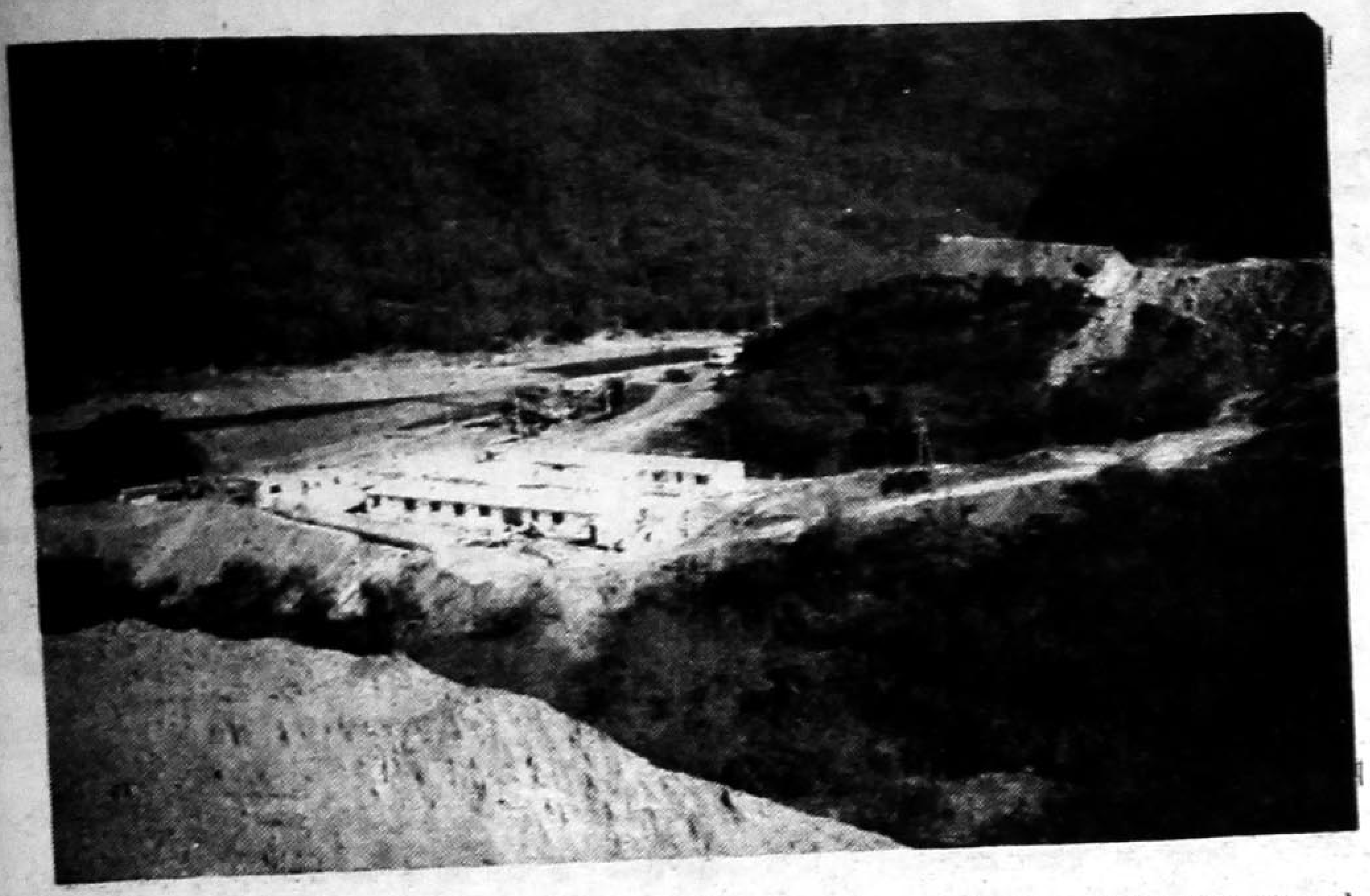

La Unidad Médica del Instituto Mexicano del Seguro Social da inicio a sus servicios el 12 de Marzo del año en curso. Unidad con Medicina Familiar y Hospitalización Aguamilpa.

El IMSS Inicia sus Servicios Médicos en la Unidad con Medicina Familiar y de Hospitalización en Aguamilpa

El IMSS inicia sus servicios médicos y de hospitalización en Aguamilpa por determinación de la Delegación Regional en Nayarit del Seguro Social a cargo del licenciado Hernaldo Ríos Navarrete.

A partir del 12 de marzo del año en curso; siguiendo la política del Plan Nacional de Desarrollo y del Plan Nayarit, fijados por el licenciado Carlos Salinas de Gortari, presidente de los Estados Unidos Mexicanos y del licenciado Celso Humberto Delgado Ramírez, Gobernador Constitucional del Estado, el Instituto viene cumpliendo con dichos lineamientos.

En el régimen ordinario se encuentran funcionando dentro de la misma política las unidades médicas de San Juan de Abajo, en el municipio de Compostela; Pimientillo municipio de Rosamorada y las ampliaciones de los hospitales de Tuxpan y Santiago Ixcuintla.

Dentro de la preocupación de nuestro primer mandatario en el ámbito de la solidaridad también se cumplió; construyéndose dentro del régimen IMSS-Solidaridad, las unidades de La Libertad en San Blas; El Resbalón, municipio de Acaponeta; La Presa, municipio de Tecuala y la remodelación y adecuación de El Marquesado de Ahuacatlán.

La unidad médica de Aguamilpa contará con 7 consultorios; 4 de medicina familiar, 1 de dental, 1 de medicina preventiva y 1 en el servicio de urgencias. Asimismo con 9 camas de hospitalización, servicios auxiliares de diagnósticos como 1 laboratorio y 1 sala de rayos X; contará también con servicios de dietología, lavandería, farmacia, casa de máquinas, 4 salas de espera, 1 quirófano, 3 camas en la sala de recuperación, central de equipos y esterilización (CEYE) y 1 cuarto para médicos residentes.

¡Súmate a la cuenta!
contar, cuenta mucho
Del 12 al 16 de marzo de 1990
INEGI

Partes y Servicios Automotrices agrícolas, S.A.
Ferretería, Equipos y Representaciones, SA de CV
Ferretería, Refaccionaria Automotriz y Diesel, SA de CV.

Celebran junto al pueblo de Nayarit la trascendente visita del Presidente de la República, Licenciado

Carlos Salinas de Gortari

Y reiteran su confianza plena en la capacidad del jefe de la Nación para enfrentar los retos de la modernidad de nuestro estado y del país, y reconocen su respaldo en los hechos al desarrollo de nuestro pueblo.

ATENTAMENTE
Oscar M. Díaz López

TEPIC, NAYARIT, MARZO 12 DE 1990.

Delegación Estatal del ISSSTE

ISSSTE

Desea que la estancia en tierras nayaritas del Patriota Presidente de México, Lic.

Carlos Salinas de Gortari

Nos traiga un cúmulo de grandes beneficios tanto en obras materiales como sociales que tanto estamos necesitando, asimismo le agradecemos que haya hecho una realidad el sueño de todos los nayaritas, como lo es la monumental Presa de Aguamilpa, y por los grandes adelantos en el sector salud.

ATENTAMENTE
Lic. Rodolfo Pérez Orta
Delegado Estatal

TEPIC, NAYARIT, MARZO 12 DE 1990.

Liga Ricardo Flores Magón

Saludamos Cordialmente al Licenciado

Carlos Salinas de Gortari

Uniéndonos a la política que imprime para el pago de la deuda exterior y saneamiento de la sociedad reconocida ya en todo el mundo, y le damos nuestro apoyo a sus esfuerzos para la modernización política

ATENTAMENTE

Lic. Roberto Lomeli Madrigal

TEPIC, NAYARIT, MARZO 12 DE 1990.

Tepic, Nay., Lunes 12 de Marzo de 1990.

POLICIACAS

Meridiano De Nayarit

A CARGO DE: GUILLERMO AGUIRRE

Comisaría

POR GATO

HOY FUE UN DIA NO SANGRIENTO

¡Comisaría!

Compromisos...

del Noroeste (NAYAR ABASTOS), la cual comercializará los productos que producen más de 900 mil hectáreas de cultivo con que cuenta el estado (frutas, legumbres, hortalizas, granos, etc.) así como las diversas variedades de mariscos y pescados que se explotan en los 289 kilómetros de litoral y 90 mil hectáreas de esteros.

NAYAR ABASTOS, que fue construida con una inversión de 16 mil millones de pesos, cuenta con 360 bodegas y 179 locales comerciales, así como con 44 unidades para silos, geográficamente esta estratégicamente localizada en la Cuenca del Pacífico y puede surtir a una zona de influencia de 3.5 millones de habitantes, que se entiende desde los límites de Colima y Jalisco, hasta Sinaloa. Es decir, que los 210 mil millones de pesos que se comercializan cada mes en la Central de Abastos de Zapopan, Jalisco, podrán ser ya de los propios nayaritas.

PRESA AGUAMILPA

El Jefe de la Nación pondrá en servicio el túnel de un kilómetro de largo y de 16 metros de diámetro, por el que se desviarán las aguas del río Santiago, para iniciar la construcción de la cortina de la presa que tendrá una altura de 187 metros y el cual estaba programado terminarse en 18 meses, pero gracias al esfuerzo de los trabajadores se logró culminar en sólo 12, lo que permitirá que el proyecto concluya un año antes, es decir, a finales de 1993.

En esta etapa que es "el no retorno, el enfilarse a la construcción definitiva de la Presa", se han invertido alrededor de 48 mil millones de pesos.

La Presa de Aguamilpa, que tendrá una inversión global de 1 billón 300 mil millones de pesos, almacenará agua casi el doble del Lago de Chapala, es decir, 7 mil millones de metros cúbicos, ocupando el cuarto lugar a nivel nacional, después de las de Chicoasén, Malpaso e Infiernillo.

Una vez concluida la obra, tendrá una capacidad instalada de 960 megawatts para una generación media anual de 2 mil 130 millones de kilowatts por hora, con lo que cubrirá la demanda de energía eléctrica de un estado cinco veces más grande que Nayarit.

En Tepic, el Primer Mandatario del país supervisará las obras de agua potable que dotarán del vital líquido a 10 colonias y que actualmente tienen ya un grado de avance del 86 por ciento.

Al mismo tiempo, conocerá el proyecto ya iniciado de los dos colectores que evitarán la contaminación del Río Mololoa y apreciará el avance de cerca de mil acciones de vivienda que llevan a cabo INFONAVIT y FOVISSSTE.

En la localidad de Ruiz se llevará a cabo una nueva reunión con etnias. Cabe destacar que como resultado de la anterior, durante el pasado año se llevaron a cabo diversas acciones de beneficio tales como: la atención médica a 9,525 personas en los centros localizados en Jesús María, Tepic y Ruiz.

Asimismo, se otorgaron 2,475 becas en albergues y 278 en educación media; se completó el equipamiento de 29 albergues y se encuentran en reparación 17; se están desarrollando proyectos productivos en los municipios de El Nayar, Tepic, Rosa Morada, La Yesca, Huajimi y Acaponeta y, a través del Programa Nacional de Solidaridad, se brindó apoyo a las actividades productivas de tepehuanos y mexicaneros.

En respuesta a los reclamos de electrificación, durante 1989 fueron dotados de este servicio las poblaciones de paso de Mesillas, La Peñita Puerto Escondido, Bucerías, Loma Bonita y San Vicente.

Entre los compromisos contraídos por el Presidente de la República que han sido cumplidos en su totalidad, destacan:

El gradual paso del fideicomiso Bahía de Banderas al pueblo y gobierno nayaritas; la construcción de la carretera Tepic-San Blas; el mantenimiento de pistas aéreas en la sierra; la construcción de la aeropista de Huynamota; el establecimiento de la sede de TABAMEX en el estado; la construcción y mantenimiento de escuelas en diversas comunidades y la recapitalización de las tiendas rurales en ocho comunidades y la apertura de cinco nuevas en igual número de poblados.

ARRESTAN...

cionamiento INFONAVIT de Mexicali, Baja California Norte.

Lo anterior fue informado por el comandante José Luis Carrola, encargado de la investigación, luego de indicar que las inculpadas revelaron que en el poblado Ixtlán del Río, Nayarit, "confeccionaron" sus largas faldas y les adaptaron compartimientos especiales para ocultar la mariguana, el que llevarían a la ciudad fronteriza.

El inteligente jefe antinarcóticos manifestó que las damas viajaban en un automóvil último modelo, sin placas de circulación, que era tripulado por Jesús Meza Camberos, quien a su vez aceptó formar parte del grupo delictivo, él conduciría a "Las Marías" al domicilio particular de Guadalupe y Rafael.

Al abundar en las investigaciones, los federales descubrieron que el resto de los inculpados =seis más=, entre quienes figuran los policías estatales de Baja California Jesús Meneses Valenzuela, Manuel Ochoa Trujillo y Fernando Navarro Arellano, se ocultaban en la casa marcada con el número 3903 de la calle Félix Contreras, fraccionamiento INFONAVIT, donde encontraron nueve kilos y medio de mariguana más. (Por GUILLERMO AGUIRRE TORRES).

W.V. Sedan 1983 buen estado, barato. Inf. Tel. 3-23-90 ó 2-19-34

Hecho a Mano

AZULEJO ARTESANAL

PARA BAÑOS Y COCINAS

Le ofrece un 10% de descuento en tejas y losetas esmaltadas. Unicamente existencias. Hidalgo 266 Pte. Tel. 2-92-29

ANIMALAZO, LES HECHO EL CARRO A DOS NIÑAS

Octavio Romero, atropelló con un VW, propiedad de CO-PLADENAY a las jovencitas Sassy Castañeda Fong y a Graciela Montserrat Romero, de 17 y 16 años de edad, respectivamente, en el cruce de la Avenida Insurgentes y calle Colima de esta ciudad, ayer a las 18:30 horas.

Octavio Romero conducía su vehículo a exceso de velocidad y no pudo controlar la unidad cuando las chamaquitas que iban correctamente en su motocicleta, por el carril adecuado, fueron embestidas por el descuidado que las lanzó por los aires a varios metros, quedando las niñas tiradas el pavimento.

Una ambulancia de la benemérita Cruz Roja de esta capital, llegó al lugar del accidente recogiendo a Sassy y a Graciela, quienes fueron llevadas a un sanatorio particular para su atención médica.

Mientras tanto, el departamento de Tránsito detuvo la unidad y el conductor Octavio quedó a disposición del Ministerio Público.

NUEVA VARIEDAD DE ARROZ FUE LIBERADA

MEXICO, D.F.- Fue liberado una nueva variedad de arroz con rendimientos experimentales de 10.5 toneladas por hectárea misma que es resistente al acame y supera en un 30 por ciento a otras, la variedad es la denominada como Morelos A-88.

Así lo informó el ingeniero Sergio Reyes Osorio Vocal ejecutivo del Instituto Nacional de Investigaciones Forestales y Agropecuarias.

Durante la celebración de los cincuenta años del campo experimentado de Zacatepec, el ingeniero de la NIFAP explicó que la inovación teconológica es el resultado del trabajo de varios años y que constituye una vía para superar los rezagos que se tiene en la producción del grano.

Asimismo, Reyes Osorio, señaló en dicho vento que la autosuficiencia del país se logrará con la vinculación de la investigación realizada en los más de cien campos experimentales que se opera en el NIFAP con la colaboración de sus productores.

(NOTIPRESS)

Los Indigenas Olvidados

MEXICO, D.F.- Olvidadas por el Sistema Nacional de Vivienda diversas regiones de 23 estados del país quedaron fuera del apoyo financiero y técnico para la construcción de casas habitación.

Quien afirmó lo anterior fue Margarito Ruíz Dirigente del Frente Independiente de los Pueblos Indios (FIPI) subrayando que mientras para el presente año el sistema nacional de vivienda tendrá un presupuesto superior a los 8 billones de pesos participando la Banca y el Gobierno de los Estados para mejorar a los habitantes de la ciudad, los campesinos e indígenas están totalmente marginados porque sus carencias son enormes van desde falta de drenaje, servicios de agua potable, caminos y hasta falta energía eléctrica.

Señaló el Dirigente del FIPI que en laz zonas serranas indígenas el 80 por ciento de las viviendas son jacales con techo de paja y el resto construidas con adobe y teja de barro y piso de tierra.

Y paredes sin acabar además de que ahí se viven situaciones verdaderamente insalubres.

"Aca para las personas no hay programas de financiamiento, de apoyo, pues están totalmente relegados del desarrollo a la modernidad", recalcó Ruíz.

Puntualizó además que deben darse acciones concretas para las zonas indígenas y se pronunció por el respeto de las riquezas naturales que poseen estas.

(NOTIPRESS)

El C.P. Jaime Ruvalcaba estará en Tepic el día 10 del actual. Impartirá un Curso que titula:

"ANALISIS Y APLICACION DE LA MISCELANEA FISCAL 1990".

Día: 10 de marzo 1990.
Lugar: Canacintra Puebla 89 Norte, Tepic, Nay.
Hora: De las 9:00 a las 13:00 Hrs.
Cuota de recuperación: $ 65,000.00
Con derecho a material de trabajo y cafetería.
Para mayor información comunicarse a los Tels. 2-04-09 y 2-59-96.
Cupo limitado. Aparte su lugar.

ATENTAMENTE
CAMARA NACIONAL DE LA INDUSTRIA DE TRANSFORMACION DELEGACION NAYARIT.

TALLER INDUSTRIAL AMERICA

TORNO Y FRESADORA

Laureles y Góngora No. 92

Tel. 3-39-05 Tepic, Nay.

CONTAMOS CON FRESADORA UNIVERSAL TORNO Y SOLDADURA ELECTRICA, HACEMOS ENGRANES, RECTOS, CONICOS, HELICOIDALES, CORONAS PARA REDUCTORES DE VELOCIDAD, CUÑEROS DE TODOS TIPOS, MAQUINADO Y PRODUCCION DE PIEZAS.

FRENTE A LA "ALAMEDA"

VISITENOS Y SE IRA SATISFECHO

LAURELES Y GONGORA 92 TEL. 3-39-05

Los profesionales y técnicos de Nayarit realizarán las propuestas de modernización del PRI hechas por el presidente Salinas.

Para los Casos mas Difíciles

Ante TI vengo con la fe de mi alma a buscar tu sagrado consuelo en mi difícil situación, no me desampares en las puertas que se me han de abrir en mi camino, sea tu brazo poderoso el que las abra para darme la tranquilidad que ansío (tres peticiones difíciles), súplica que te hace un corazón afligido por los duros golpes del cruel destino que lo han vencido siempre en la lucha humana, ya que si tu poder divino no intercede en mi favor sucumbiré por falta de ayuda, bra zo poderoso sálvame, ampárame y condúceme a la Gloria Celestial, gracias dulce Jesús (reza 15 días, empezando viernes) publicar antes de los ocho.

RRG

Yesca

DOMICILIO

Av. México 132-A sur.-2

PARA SUS REUNIONES IMPORTANTES YA HAY UN BUEN LUGAR

DESAYUNOS ,COMIDAS Y CENAS DE LO MEJOR

BAR

Fuente de Sodas

Restaurante

SALOMONICO EMPATE: TEPIC-1 LEON-1

Meridiano De Nayarit

Director: J. JESUS CEJA TORRES

SECCION – D

Tepic, Nay., Lunes 12 de Marzo de 1990.

DEPORTIVO

Se levanta del tropezón Raúl González

* SERGIO GARCIA RAMIREZ ENTRE LA ESPADA Y LA PARED.
* CESAR MORENO BRAVO, INCONDICIONAL DE VAZQUEZ RAÑA.
* SE LEVANTA DEL TROPEZON RAUL GONZALEZ.

POR EDUARDO MORENO LAPARADE.

NOTIPRESS.- Sobre los Juegos Centroamericanos... En menudo lío se metió el Dr. Sergio García Ramírez al aceptar ser el Presidente del Comité Organizador de los Juegos Centroamericanos y del Caribe... Como todos sabemos, su experiencia en el deporte ha sido muy escasa por lo que no dudamos que Mario Vázquez Raña le haya escogido o sugerido para manipularle como suele acostumbrar y seguir mangoneando en nuestro deporte.

Por lo pronto su ingenuidad ha quedado manifestada al dar a conocer a algunos de sus más cercanos colaboradores que independientemente de no representar garantía alguna para el buen manejo de los Juegos, son conocidos como "nocivos elementos para el deporte según lo muestra su curriculum en la especialidad..." ¿Nombres?... Para empezar el Dr. García Ramírez se hace rodear de gentes que como Antonio Murrieta Necochea debería darle su tiempo completo a promoción deportiva del D.F,. y olvidarse de sus aspiraciones políticas... Enseguida el conocido penalista se saca de la manga al ex presidente de la Federación Mexicana de Atletismo y tal vez el más nefasto e inutil elemento que dicha Federación ha tenido. Para colocarlo en la Organización de los Centroamericanos como responsable de la Coordinación Técnica Deportiva (????)... Se nombra también a otro cancér del deporte como lo es Eduardo González Cadaval, actual director de Proexelencia Deportiva como encargado de la Coordinación de Planeación e Informatica (????), tal vez sin haberse enterado del daño que le hizo al deporte a su paso por la UNAM... Y para que le seguimos si todos los que participan en la Organización de estos juegos son la misma "Burra revolcada" y exactamente los mismos nombres que siempre ha tenido a flor de labios el magnate Mario Vázquez Raña... Eso sí, ahora con la alianza plena de un Raúl González venido a menos, no obstante que el Presidente de la República le dió su apoyo y su confianza... ¿Cómo saldrá de este enredo el afamado García Ramírez?... Pues rindiéndole pleitesia a Mario Vázquez Raña. El verdadero organizador.

Nos preocupa el Deporte... A los que amamos al deporte, a los que dedicamos parte de nuestra vida a practicarlo. A los que seguimos con la añeja costumbre de separar al deporte de aficionados del deporte profesional... A los que comulgamos con las "modernas" ideas de un Juan Antonio Samarach metalizado o de un Mario Vázquez "enquistado"... A los mexicanos que

Pase a la Pag. 4 Sección D

El León vino por el triunfo y los Coras se complicaron el partido

POR ROBERTO ZAZUETA LOPEZ.

Las especulaciones que antes del encuentro celebrado el pasado viernes en el Nicolás Alvarez Ortega entre los Coras del Deportivo Tepic y los Esmeraldas del León, en relación a que el equipo Cuerudo había dado de baja a todos sus titulares, lo único que crearon fue una guerra de nervios de la cual sacó ventaja el cuadro leonés.

Desde el inicio del partido, el equipo León con su mejor cuadro, se lanzó en pos del triunfo mediante un plan bien definido y en base a la velocidad y calidad técnica tanto individual como de conjuinto de sus hombres. Por su parte, el cuadro de casa no encontraba la forma de contrarrestar lo anterior más que nada por la desubicación mental de algunos de sus hombres que no mostraban como en otras ocasiones su eficiente futbol.

Lo anterior vino pronto a reflejarse en el marcador ya que es una ofensiva del cuadro leonés, la zaga local permitió a uno de los artilleros esmeraldas lanzar un disparo que aparentemente no llevaba gran cosa; sin embargo, debido a las malas condiciones que presenta el terreno de juego, en algunos sectores de la cancha, el balón antes de llegar a los dominios del arquero César Hernández, hizo un extraño que complcicó la acción del portero de casa propiciando con ello un rechace en corto que fue bien aprovechado para abrir el marcador ante la sopresa de los miles de aficionados que colmaron las tribunas del Nicolás Alvarez Ortega. Con esto, el partido se comlplicó aún más a los locales. A partir de ese momento se estableció una lucha de poder a poder con un equilibrio total de las acciones y con una línea media del Tepic que a pesar de su calidad y de su esfuerzo, jamás logró asumir el mando del partido. Bajo esta tónica los minutos transcurrieron sin que el marcador se volviera a mover yendose los equipos al descanso con el uno-cero, a favor de los leoneses.

Para el segundo tiempo, Diego Malta se la jugó inclinando al equipo más a la ofensiva, mandando al terreno de juego al chamaco Guillermo Guerrero en sustitución de Alanis que muy poco se había visto en el primer tiempo. Con ello, el equipo de casa agobió en los primeros minutos del segundo tiempo al cuadro leonés y fue precisamente Guerrero quien con tiro cruzado obligó a la gran intervención del portero esmeralda, quien con una gran estirada evitó el gol del empate. La tónica del partido siguió bajo este mismo tenor. Un Tepic volcado al ataque y un León defendiéndose contra viento y marea. Sin embargo, tanto vá el cántaro al agua, hasta que se queda adentro y fue así como al minuto trece del segundo tiempo vino el penalty que el árbitro no dudo en marcar, para que viniera el goleador Raúl Torales a convertirlo en el gol del empate.

Ya con el marcador empatado a un gol, se pensó que con el acostumbrado cambio de Tayo Martínez por Aldana, el Tepic podría arribar al gol que le diera el triunfo; sin embargo, antes de que se hiciera este cambio, vino una desafortunada acción de Pelón Montes de Oca que en acción riñonuda ante el el portero Leonés, provocó la clásica cámara hungara en la cual todos los jugadores de ambos bandos se mostraron los dientes echando mano a sus fieros como queriendo pelear. Por fortuna la cosa no pasó a mayores y todo terminó con la expulsión de un jugador por bando; del cuadro de casa quien recibió tarjeta fue precisambetre Montes de Oca.

Lo anterior vino a complicar más el encuentro, con diez hombres los equipos tuvieron que hacer un esfuerzo especial y las accionbes claras de gol brillaron por

PASE A LA PAG. 2 Secc. A

IGUAL QUE LOS PESCADORES

POR ROSALBA MEJIA PERALTA.

El subconciente me señaló, de pronto, que en las personas que se dan a tejer hay mucha similitud con los pescadores. Sale más barato, creo, comprar una bufanda en una tienda, que hacerla en casa. Más barato y más fácil, sin los engorros que equivale a pasarse de "puntos", equivocarse en las "vueltas" y hacer más "reveses" que "derechos".

Porque cuando no se tiene una gran práctica se meten los pies en forma evidente. Los chalecos o resultan demasiados holgados o muy ajustados. Las mangas de un suéter o demasiadas largas o sumamente cortas, de lo cual se colige que el esfuerzo personal choca con la realidad y que hubiera sido mejor encargar en el almacén de modas, uno hecho y a la medida.

A los pescadores les ocurre igual. En lugar de ir al supermercado a comprar pescado, les da la onda de ir ellos mismos, en su lancha, a sacarlo de las aguas del río, de una laguna, de una presa, o del mar. Cada kilo de pescado que saquen les sale a un costo de $17,000.00 mínimo, además de la aburrida espera de si pican o no, y si son suficientemente grandes para que el anuncio del hígado de Bacalao no los acompleje.

Los pescadores dicen que se divierten mucho. ¡Que bueno! porque el colmo sería que se aburrieran en sus aventuras de pesca.

Las mujeres, también estamos de acuerdo en señalar que el tejido es muy divertido y que nos ocupa en algo. ¡Menos mal!

Aunque yo pienso, como siempre lo he pensado, que la pesca y el tejer es tan divertido como sostener una conversación con un esquimal. Nosotros en español y én en su dialécto.

Puede ser -no lo dudo ni tantito- que no comprende a fondo las motivaciones de las que tejen, bordan, etc., y de los pescadores. Quizá porque no tengo una cultura que me permita asimilar lo anterior, o que se yo.

Mis aficiones son otras y una de ellas, la principal, es escribir. Me divierto haciendolo porque las cosas que me rodean las veo a mi manera con una perspectiva diferente a las demás. A lo anterior, algunos le llaman humorismo y otros lo califican de estupidez.

Y RECUERDE....

SU SEGURIDAD, ES NUESTRO NEGOCIO.

EN ALINEACION, BALANCEO Y SUSPENSION "SOMOS LOS PROFESIONALES"

Sus distribuidores ***EUZKADI*** *estamos orgullosos ofreciéndole el mejor servicio para su automóvil y las mejores llantas del país...* ***EUZKADI RADIAL T/A.***

Sólo su distribuidor ***EUZKADI LO HACE FUERTE EN GARANTIA, CALIDAD Y PRECIO.***

BFGoodrich

EUZKADI

Servillantas del nayar s.a. de c.v.

P. SANCHEZ Y ABASOLO TELS. 3-52-52 Y 3-52-22 APDO. POSTAL No. 309
C.P. 63000 TEPIC, NAYARIT

Del 12 al 16 de marzo de 1990

contar, cuenta mucho

el censo cuenta contigo

INEGI

SF

¿CREES QUE ES ALTO EL IMPUESTO PREDIAL?

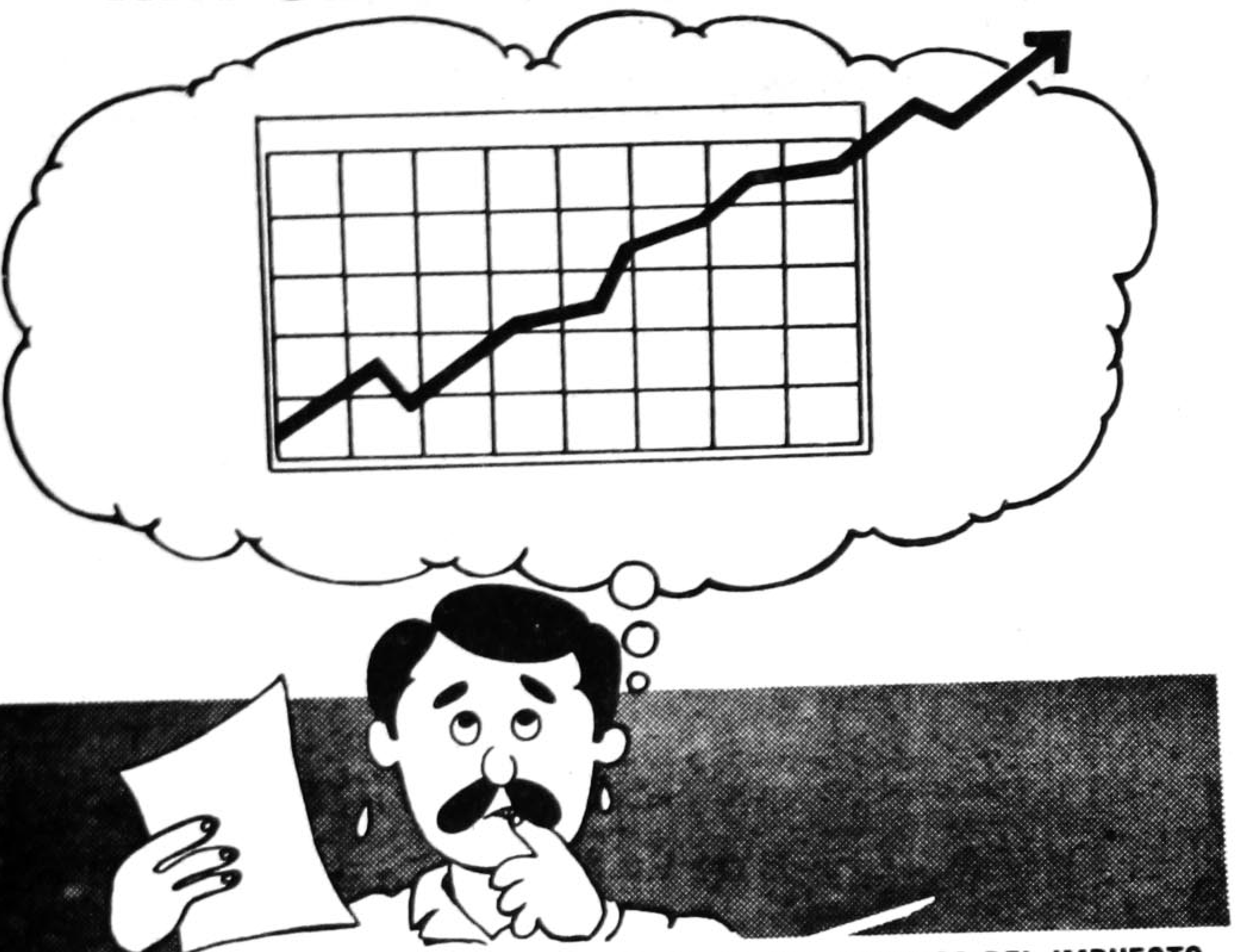

LOS RECARGOS Y GASTOS DE EJECUCION AUMENTAN LOS ADEUDOS DEL IMPUESTO PREDIAL. EN 1990 AL REALIZAR TUS PAGOS SI CUBRES LA ANUALIDAD ANTICIPADA TENDRAS BONIFICACIONES.

EL REZAGO SE COBRA SIN RECARGO ALGUNO.

EL 30 DE ABRIL ES FECHA LIMITE DE PAGO.

GOBIERNO DEL ESTADO DE NAYARIT
SECRETARIA DE FINANZAS
DIFUSION FISCAL CAMPAÑA 1990.

CARTA ABIERTA . . .

Cooperativo y Organización Social para el Trabajo con el número 8928-P, desde el pasado 8 de julio de 1980, y en la que aparece como Entidad Fomentadora, el Gobierno del Estado de Nayarit.

La inscripción a la vez autorización exigía como requisitos, la constitución debidamente autorizada por la Secretaría de Relaciones Exteriores, Acta y Bases Constitutivas de la propia sociedad y lo que es más importante, la viabilidad otorgada por el Gobierno del Estado de Nayarit.

No obstante haber cumplido con todos los requisitos de ley, además de haber hecho la solicitud de los permisos correspondientes para brindar el servicio de Transporte Urbano Colectivo, y de que incluso la Presidencia de la República a travez de la unidad de atención a la ciudadanía, giró instrucciones al C. Gobernador del Estado mediante oficio No. 35554 de fecha 8 de septiembre de 1989, para que se diera cumplimiento a nuestra justa demanda, hasta la fecha no ha habido ninguna respuestá. Motivo por el cual nuestra Sociedad Cooperativa no ha podido cumplir con el objeto social para lo cual fue creada.

C. Presidente, nuestro único móvil es promover el desarrollo integral de la comunidad, buscando siempre favorecer a las mayorías y el bien de la sociedad tepicense. Reiteramos, que de ninguna manera, vamos hacer una competencia ruinosa, para el ORGANISMO EMPRESARIAL PRIVADO (PULPO CAMIONERO) DENOMINADO ALIANZA DE CAMIONEROS DE SERVICIO PUBLICO DEL ESTADO DE NAYARIT, popularmente conocido por sus siglas: ACASPEN, formada por 300 propietarios o empresarios, quienes se dedican como permisionarios, de acuerdo con lo que expresa su denominación, a explotar en todas sus ramas, servicios o clases, el transporte público de to- la entidad, violando flagrantemente el artículo 28 de la Constitución General de la República, que prohibe, en los Estados Unidos Mexicanos, los monopolios, las prácticas oligopólicas, los estancos y las exenciones de impuestos en los términos y condiciones que fijan las leyes. Desde hace más de veinticinco años se vienen dedicando a explotar toda clase de servicios públicos del transporte, en todo el Estado de Nayarit mediante la especulación mercantilista, con el afán de lucro, de enriquecimiento fácil y tratando permanentemente con su ambición desmedida, ampliarse cada día más en sus objetivos básicamente económicos y fines políticos. Las relaciones laborales con sus trabajadores son totalmente arbitrarias, injustas y abusivas, no teniendo protección laboral, seguridad y bienestar, sujetos a presiones, chantajes, amenazas, intimidación y a toda clase de maniobras similares a la de una auténtica mafia.

La ACASPEN es todo un monopolio, y como tal, opera y controla, con total derecho de exclusividad, el autotransporte para pasajeros de jurisdicción local en la Ciudad de Tepic y varios municipios más; de carga ligera, regular y pesada (traileros) en la mayoría de los municipios de la Entidad; de taxis en sitios, rutas fijas, variables y sin itinerario fijo en Tepic o la mayoría de los municipios; de servicio urbano colectivo en camionetas y autobuses medianos y grandes, parcialmente en la Ciudad de Tepic, también de los especiales de turismo, cuando las circunstancias y las épocas se los permitan, no permitiendo jamás que ninguna organización, asociación o sociedad tenga derecho a prestar los servicios que la sociedad requiere.

Finalmente, C. Presidente de la República, solicitamos de la manera más atenta y respetuosa su valiosa intervención para que nos sean concedidos los permisos a que por ley tenemos derecho para explotarlos y operarlos en beneficio colectivo. No es posible que en un estado de derecho se siga violando el artículo 28 Constitucional, en lo que se refiere a que "LA LEY CASTIGARA SEVERAMENTE Y LAS AUTORIDADES PERSEGUIRAN CON EFICACIA, TODA CONCENTRACION O ACAPARAMIENTO EN UNA O POCAS MANOS DE ARTICULOS DE CONSUMO NECESARIO Y QUE TENGAN POR OBJETO OBTENER EL ALZA DE LOS PRECIOS; TODO ACUERDO, PROCEDIMIENTO O COMBINACION DE LOS PRODUCTORES, INDUSTRIALES, COMERCIANTES O EMPRESARIOS DE SERVICIOS, QUE DE CUALQUIER MANERA HAGAN, PARA EVITAR LA LIBRE CONCURRENCIA O LA COMPETENCIA ENTRE SI Y OBLIGAR A LOS CONSUMIDORES A PAGAR PRECIOS EXAGERADOS Y, EN GENERAL, TODO LO QUE CONSTITUYA UNA VENTAJA EXCLUSIVA INDEBIDA A FAVOR DE UNA O VARIAS PERSONAS DETERMINADAS Y CON PERJUICIO DEL PUBLICO EN GENERAL O DE ALGUNA CLASE SOCIAL.

Por lo expuesto, en el presente escrito, nuevamente, atenta y respetuosamente le solicitamos su valiosa ayuda en apoyo al derecho constitucional, social y económico, que tenemos, como necesidad legitíma, de trabajar, in- rados y organizados en nuestra sociedad cooperativa. Además, porque nos asiste la razón y la justicia, interpretando fielmente su política de modernización, diálogo, desarrollo, justicia social, bienestar, concertación y democratización integral del País.

¡BIENVENIDO SEÑOR PRESIDENTE A NAYARIT!

A T E N T A M E N T E

JOSUE AGUSTIN DE LA O. FONSECA — P R E S I D E N T E

ANTONIO MALDONADO PLATA — S E C R E T A R I O

F. VARGAS S.A.
Insurgentes y Roble
3-40-58 y 3-40-52

GOOD
PR
EAGLE MR
LA COMBINACION PERF

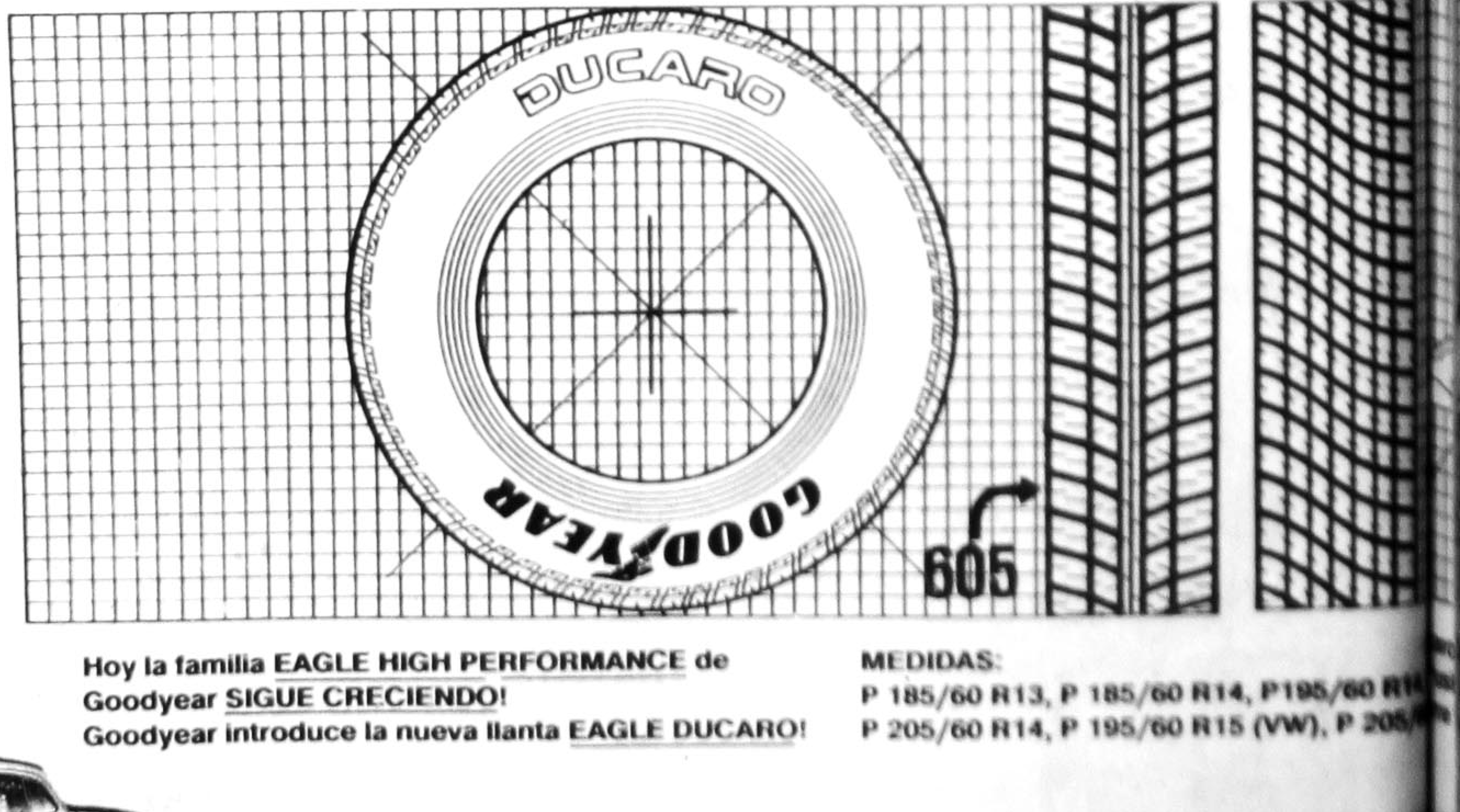

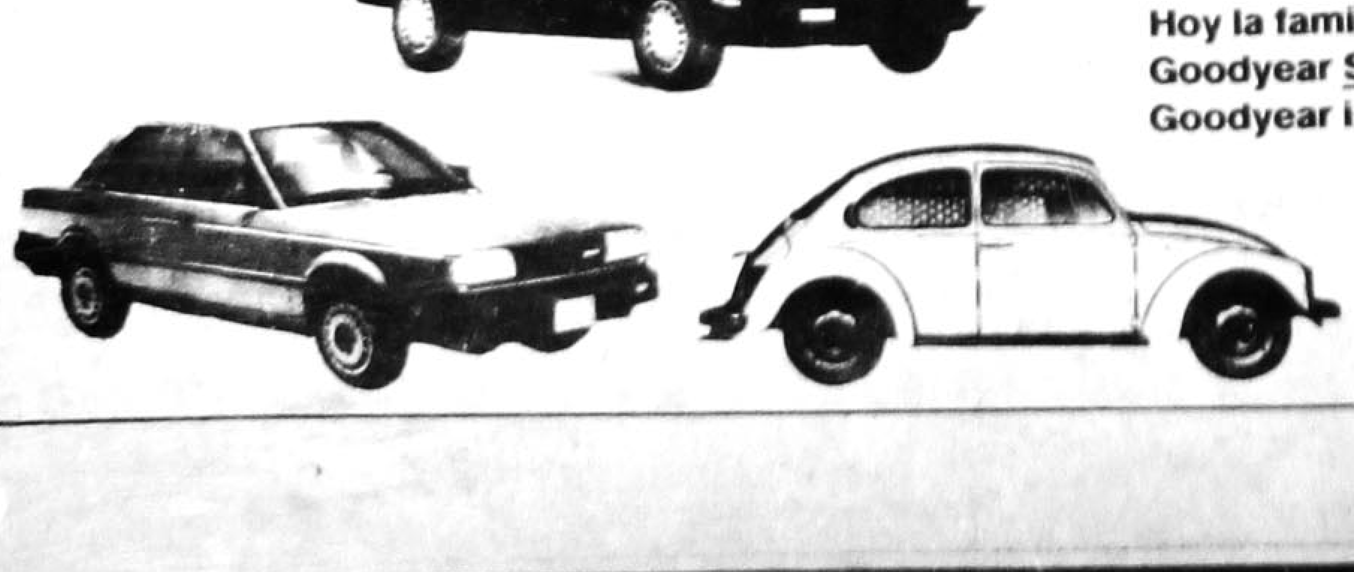

Hoy la familia EAGLE HIGH PERFORMANCE de Goodyear SIGUE CRECIENDO!
Goodyear introduce la nueva llanta EAGLE DUCARO!

MEDIDAS:
P 185/60 R13, P 185/60 R14, P195/60 R1
P 205/60 R14, P 195/60 R15 (VW), P 205

EAGLE HIGH PERFOR

EN TEPIC.
el punto de reunión del consumo y la producción

Los
PRODUCTORES
mas importantes
DE LA REGION
EN
LA CENTRAL
REGIONAL DE ABASTOS DEL NOROESTE

PRODUCTOS BASICOS EN GENERAL,
FRUTAS, LEGUMBRES, HORTALIZAS, CARNES, ABARROTES,
MARISCOS, LACTEOS, GRANOS.

Carretera 15, en el kilómetro 4 hacia Guadalajara.

YEAR MR
...TA

MELLAMSA DE CV
2-63-50 y 2-50-23
AV. MEXICO Y V. SUAREZ
(FRENTE INFONAVIT "EL MIRADOR"

DUCARO MR
...DE DISEÑO Y SEGURIDAD.
RADIAL DE ACERO

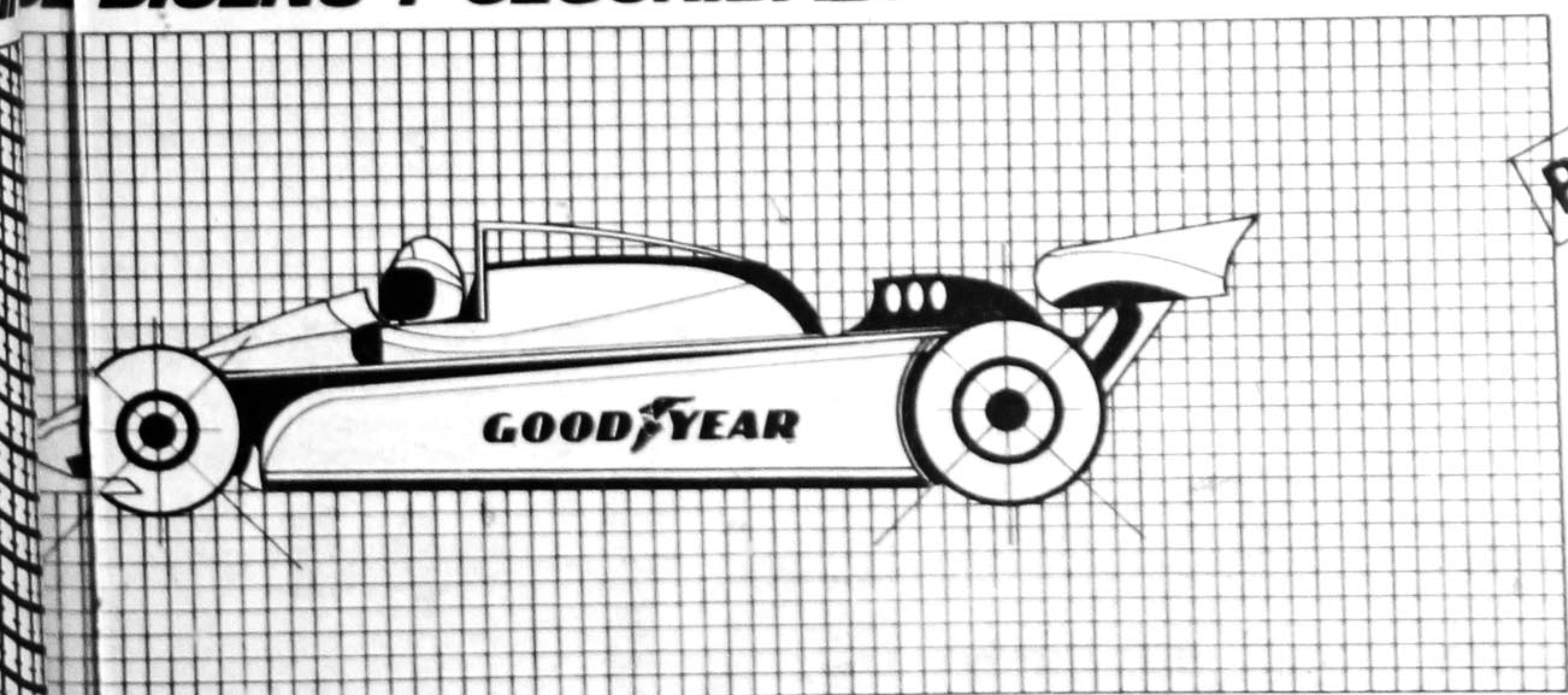

...ro 05 y 607 son las llantas serie 60 con ...sivo diseño de piso, que te dá máximo ...e y maniobrabilidad.

Así ahora, en la familia EAGLE HIGH PERFORMANCE hay una llanta para todo tipo de automóvil.

GOODYEAR
TE RESPONDE

...ORCE SOLO GOODYEAR

SE LEVANTA...

tenemos hijos que practican diversas especialidades deportivas, nos preocupa que toda una personalidad como el Dr. Sergio García Ramírez sea utilizado para seguir dándonos atole con el dedo y de paso sea engañado para que sigan mamando del presupuesto (y perdonen la expresión) gentuzas como César Moreno Bravo y Banda de forajidos que no queremos ni recordar que tánto mal le han hecho y le siguen haciendo al deporte.

Es necesario pues, que el Dr. García Ramírez recapacite sobre los recientes nombramientos que se han hecho y que rectifique el camino andado si no quiere llevarse a cuestas las sinverguenzadas de los que ahora considera; "cercanos colaboradores"... ¿Qué se echará encima al final de cuentas los deportistas mexicanos sabran agradecerselo y del Dr. Ramírez no cargará con las estupideces que suelen cometer sus ahora "cercanos colaboradores".. en fin, que nosotros cumplimos con advertirle sobre las arañas ponzoñosas que se echo encimá.

Regulan en el Tae Know Do... Mucho bla-bla-bla, quejas al por mayor, denuncias de toda índole, amenzas a granel y todo lo que ustedes quieran agregarle lanzaron los Taekwondistas en contra de Raúl González y demás atletas que se prestaron al fraude y a la burla recientemente cometida en la Asamblea de ese deporte.

Sin embargo, el gozo se fue al pozo y que los quejosos, José Monroy, José Luis Olivares y Enrique Olivera de la noche a la mañana se quedaron mudos porque según ellos estan en pláticas "conciliatorias" con su enemigo a muerte Raúl González (?)... Según ellos, "hay voluntad de que se logre la unificación del Tae Know Do, cuando unas horas antes era inevitable la ruptura con la CODOME y Raúl González... Segun ellos "Todo va por buen camino, pero la verdad en su actitud dista mucho de ser correcta y la esperada por sus seguidores en el Tae Know Do...

Ensalada.

POR ROSARIO A. CAMBERO V.

En ésta ocasión lo más sobresaliente en el mundo de la noticia:

El señor Pedro Aspe Armella, Secretario de Hacienda y Crédito Público, anunció un programa integral para la industria maquiladora que comprende apoyos financieros, reducciones de impuestos, desregulación de tramites y atención social. Asimismo expuso el apoyo que otorga el Gobierno Federal a las maquiladoras y detalló 12 puntos acerca de los beneficios. ¡Caray, vamos progresando!

CENSO 1990: ...es para tomarse en cuenta

Por otra parte, el presidente de la República Carlos Salinas de Gortari, hizo una visita a Yucatán en la que escuchó las peticiones del pueblo, platicó con estudiantes universitarios y dirigió unas palabras de aliento a todos, en las que aseguró que las fuerzas políticas contendientes pueden de manera civilizada dialogar, concertar y negociar; sin riesgo a que nos arrastre la transformación.

También en ese estado con una inversión de 200,000 millones de pesos, el presidente Salinas, puso en marcha un programa de rehabilitación de escuelas.

Desde hace 64 días aproximadamente, los cuatro trabajadores del IMSS, matuvieron una huelga de hambre frente a las oficinas generales de dicha institución que levantaron el día 9 del presente, tras acordar con el subdirector administrativo, señor Fernando Flores, la reinstalación de 13 despedidos y otras "condiciones". Caprichositos...

Pues tal parece que el tema de las notas que les presentamos en esta columa son las promesas cumplidas, y aquí tenemos otra: el presidente de Uruguay, Julio María Sanguinetti, quien luego de un régimen militar prometió hace cinco años a la ciudadanía de Uruguay un cambio de paz sin traumas ni violencia, se puede decir que ya cumplió con su promesa.

Y es que el señor Sanguinetti transfirió hace algunos días la banda presidencial a la que su sucesor Luis Alberto La Calle, ¡bien!. Al hacer lo anterior dijo, "una democracia sin hipotecas". Frase que seguramente tomaran como modelo muchas naciones.

¡Cómo son las cosas!, mucha gente opina que la moda es innovación. Sin embargo, si nos ponemos a analizar podemos ver que no es así =en muchos casos=, sino que las cosas del pasado vuelven a causar furor, como si quisiéramos volver a los tiempos aquellos.

Precisamente este es el tema de la Ensalada de hoy.

Por ejemplo, una frase de Abaham Lincoln surge ahora con nueva fuerza a la luz de los cambios constitucionales que se ventilaron en la URSS. Y esa frase es la siguiente:

"Existen los hombres inamovibles, los hombres pueden llegar a cambiar algún día, y los indispensables: los que saben cambiar cuando es necesario y jamás se detienen".

Ven como volvemos a la ideología de antes.

La moda no solo abarca la vestimenta o el peinado, sino también otros aspectos como ya pudimos demostrarles.

Pero ahora mencionemos otros ejemplos, qué les parece en la ropa, ya que tocamos el tema.

Se puede decir que en ese aspecto hay tendencia a querer regresar a diversas épocas, pues tanto se usan las minis de los años 60's, como las faldotas de otra época. Incluso a pesar de que estamos en los 90 usamos estilos clásicos y conservadores en el vestir.

En los peinados, ni hablar, nos encontramos con chicas de melenitas como en la época del Rock and Roll, y otras "chicas despeinadas".

Tocando otro punto, el trato padres-hijos, se puede decir que ha evolucionado, parece que el canal de la comunicación se ha abierto. Quizás es el único aspecto en el que nadie quisiera regresar atrás, ¡imagínense que trauma!.

A manera de conclusión la moda =por llmarla así= en la ideología evoluciona según la conveniencia del ser humano, o bien tomamos del pasado lo que nos siente mejor.

Y en la moda en ropa y peinado, pues la que te acomoda ¿no creen?.

Colorido y Frescura de PRIMAVERA

PREGUNTE POR NUESTROS EXTRAORDINARIOS DESCUENTOS EN COMPRAS DE RIGUROSO CONTADO

SABADO, DOMINGO, LUNES Y MARTES
SOLO CUATRO DIAS,

DESDE EL 10% AL 50% DE DESCUENTO.

		PRECIO NORMAL	PRECIO ESPECIAL	AHORRE
AUSTRALIA	SOFA LOVE SEAT	1'945,815.=	1'264,788.=	681,027.=
PARRAL	COMEDOR 9 PZAS.	4'893,000.=	3'425,088.=	1'467,912.=
FLORIDA	SOFA LOVE SEAT	4'049,995.=	2'753,988.=	1'296,007.=
BANGKOK	RECAMARA 5 PZAS.	3'538,995.=	2'477,298.=	1'061,697.=
TOPACIO	CUNA	999,000.=	649,388.=	349,612.=
ILUSION	TAPETE 270X225	292,635.=	238,238.=	54,397.=
BOSTON	SOFA LOVE SEAT	3'784,995.=	2'649,498.=	1'135,497.=
CHAPARRAL	RECAMARA 5 PZAS.	3'884,995.=	2'719,498.=	1'165,497.=
1511	ESTUFA MABE	628,491.=	529,000.=	99,491.=
4926	CENTRO DIVERSION	930,000.=	651,098.=	278,902.=
IMPRESSIONES	RECAMARA 5 PZAS.	5'691,000.=	3'983,708.=	1'707,292.=
8639	LAMPARA MESA	237,335.=	139,088.=	[illegible]8.247.=
FUTURA	SOFA CAMA	776,895.=	543,828.=	[illegible],067.=
CANCUN	COMEDOR 9 PZAS.	1'148,000.=	746,208.=	[illegible]1,792.=
BERGERE	SILLON RECLINABLE	611,995.=	305,908.=	306,087.=
NAPOLI	ANTECOMEDOR 7 PZAS.	2'468,000.=	1'488,088.=	979,912.=
2061	T.V. VIDEOLOGIK	1'970,000.=	1'599,000.=	371,000.=
TROPICAL	BANCA	396,000.=	198,000.=	198,000.=
5000	QUINCE BURO	108,625.=	88,468.=	20,157.=
DALLAS	JUGUETERO	634,895.=	444,426.=	190,469.=

SIN INTERESES, 16 PAGOS FACILES
semanales O SIN ENGANCHE
HASTA 15 MESES PARA PAGAR

GARANTIZAMOS
NUESTROS PRODUCTOS A SU SATISFACCION
• LO ARREGLAMOS
• SE LO CAMBIAMOS
• O LE DEVOLVEMOS SU DINERO
Un Compromiso Con Ud.

ENTREGAMOS LA MERCANCIA DE INMEDIATO

ADEMAS ACEPTAMOS SUS TARJETAS DE CREDITO

a Crédito o Contado Su mejor Opción sigue siendo SALINAS ROCHA

ALLENDE ESQ. DURANGO Tepic, Nay.
Tels. 2-28-22 y 2-29-95

TSURU II 1990

Y usted porque no..... ad-quiéralo

Vagoneta típica STD. Con dirección Hidráulica, 4 puertas típico automático con dirección hidráulica
Camioneta Pick Up, doble cabina.....

Con solo $775,615.00 mensuales

NISSAN

AUTOMOTORES SIERRA, S.A. DE C.V.
Adquiéralo con su Distribuidor NISSAN en esta ciudad
Insurgentes y Robles. Tel. 3-40-50 y 3-42-72
SIERRA

SECCION – B

Meridiano De Nayarit

Tepic, Nay., Lunes 12 de Marzo de 1990. INF. GENERAL PAG: n. 1

Una Mayor Cobertura en el Levantamiento de las Zonas Indígenas del País: INEGI

Dada la importancia de alcanzar la mayor cobertura y calidad en la información censal de 1990, el Instituto Nacional de Estadística, Geografía e Informática, ha desarrollado diferentes acciones de organización operativa, considerando la pluralidad cultural y ética del país. Dentro de estas acciones, cuenta con una estrategia específica hacia las zonas indígenas, para el próximo Censo General de Población y Vivienda 1990, a realizarse los días 12, 13, 14, 15, y 16 de marzo.

Dicha estrategia contempla, además de un operativo especial, una campaña de sensibilización dirigida a las comunicaciones indígenas, con mensajes censales bilingües por distintos medios de comunicación con el objetivo de informar a la población indígena sobre el evento censal, motivar su participación y orientar a contestar las preguntas del cuestionario censal. El XI Censo General de Población y Vivienda, levantará información sobre el volumen de la población hablante de alguna lengua indígena.

Para llevar a cabo esta tarea, e INEGI, realizó acuerdos interinstitucionales con el Instituto Nacional Indigenista, la Dirección General de Educación Indígena =ambos de la SEP= con la organización de Pueblos indígenas (donde se agrupan los Congresos Supremos de las distintas comunidades indígenas), así como las asociaciones civiles indigenistas del país.

Como resultado de dichos acuerdos, el INEGI, ha recibido de estas instituciones, el apoyo para la difusión de los mensajes del Censo en estas zonas, y la participación de empadronadores bilingües en la zonas que así lo requieran, para garantizar la calidad de la información censal.

La información que obtenga el Censo sobre los hablantes de lengua indígena, servirá para conocer la ubicación geográfica real y las características socioeconómicas y demográficas más importantes de los diversos grupos étnicos del país, y por ende representará un insumo confiable para el planteamiento de las medidas tendientes al desarrollo de estos grupos; además, de representar un pilar muy importante para los estudios de las condiciones y evolución de las poblaciones indígenas.

El cuestionario censal que se aplicará en estas comunidades es el mismo para toda la población de nuestro país, de ahí que el apoyo recibido por parte de las instituciones antes mencionadas, es de un valor altamente significativo ya que realizarán los empadronadores las entrevistas en estas comunidades indígenas, en las diferentes lenguas que así lo requiera.

Programa de Repoblación de Ganado Impulsa la SARH

La Delegación Estatal de la Secretaría de Agricultura y Recursos Hidráulicos, por conducto del distrito de desarrollo rural de Santiago entregó dos aparcerías de ganado ovino raza pelibuey a productores de los municipios de Tuxpan y Santiago, cada aparcería esta formada por 20 hembras y 1 macho.

Lo anterior se efectuó en base al programa de repoblación de ganado ovino que viene fomentado la delegación estatal, a fin de beneficiar a productores nayaritas, la entrega de estos paquetes únicamente esta condicionada a que los productores alimenten y cuiden debidamente al ganado y cumplan con las recomendaciones técnicas dictadas por la subdelegación de ganadería, asimismo los productores deberán entregar en un lapso de 5 años el mismo número de animales recibidos, situación que hace muy atractivo al citado programa, los ovinos pelibuey son muy rústicos y se adaptan al clima que predomina en el estado, cabe señalar que con las que entregan los aparceros se forman nuevos paquetes, con los cuales se constituyen más aparcerías a fin de fomentar la explotación de esta especie en nuestro estado.

FERRONALES ENDEUDA MAS AL PAIS

POR PEDRO MONTES DE OCA.

AGUASCALIENTES, AGS.- El Gobierno Federal hace gestiones para contar con un crédito blando de Bancos Japoneses por 200 millones de dólares de los cuales se dispondrán de 60 de ellos en el primer año de llevar a cabo el programa de reconstrucción de cien unidades adicionales de Ferrocarriles Nacionales de México.

El titular del Programa de Reconstrucción de Locomotoras Ricardo Fuentes Barillas dijo que con el financiamiento externo se prolongará la vida útil de la Locomotora a que una nueva etapa tiene una vida útil de 18 años y al ser reconstruida su duración será por un periódo similar.

Asimismo informó que la reconstrucción de cada unidad en los talleres de Ferronales tiene un costo de 516 mil dólares lo que significa alrededor de un 30 por ciento del costo de una Locomotora nueva y un 55 por ciento de lo que costaría reconstruirla, dijo que para 1990 el Programa tiene considerado la reconstrucción de 59 unidades, de las cuales diez se canalizarán a talleres externos y el resto se repartiran por partes iguales entre los talleres de San Luis Potosí y Aguascalientes.

Por su parte el Director General de Ferronales, Carlos Orozco destacó que el cumplimiento de los objetivos sociales que se ha planteado la paraestatal y que constituye uno de los elementos fundamentales del Programa de Solidaridad, instrumentado por el Presidente Carlos Salinas de Gortari.

Al realizar un recorrido por los talleres de la ciudad de Aguascalientes, a la cual también asistió el gobernador de la entidad Miguel Angel Barverena, el funcionario de Ferronales dijo que se esta viviendo una época de cambio misma que significa el mejoramiento pleno e interior del sistema ferroviario nacional. (NOTIPRESS)

A NIVEL NACIONAL EL DIF PROMUEVE SUS PROGRAMAS ASISTENCIALES

MEXICO, D.F.- El Director de Promoción y Desarrollo Social del Sistema Nacional para el Desarrollo Integral de la Familia (DIF) doctor Irineo Cervantes Rangel informó que a nivel nacional se esta promoviendo los programas asistenciales.

Señaló que estos programas han sido sometidos a la consideración del patronato de dicho sistema que preside la señora Cecilia Occelli de Salinas y que através de los mismos se trata de llevar a los benficios asistenciales a las familias y habitantes en general de las zonas pobres y marginadas del país.

Especial atención se da a las campañas tendientes a bajar los altos indices de desarrollo que usan amplias regiones de la república, las de desnutrición, las de analfabetismo, la falta de viviendas, la contaminación del medio ambiente y coadyuvar que las zonas marginadas puedan llegar brigadas de asistencia médica y servicios urbanos principalmente para que cuenten con agua potable para consumo humano.

Señaló Cervantes Rangel que el DIF apoya los programas de planificación familiar y de paternidad responsable y que las campañas permanentes de vacuación en contra de las enfermedades infectocontagiosas de la primera infancia, así como las fases intensivas de vacunación en contra de la poliomelitis, sarampión, tosferina, tetano, difteria y tuberculosis. (NOTIPRESS)

Grandes Avances Muestra la Microcirugía en México

MEXICO, D.F.- En los últimos tres años se ha realizado en el servicio de Cirugía Plástica y Reconstructiva del Hospital de Especialidades del Seguro Social 243 reimplantes de miembros amputados con resultados muy satisfactorios.

Esto obedece a los grandes avances que ha tenido la cirugía en general y la microcirugía que se práctica con grados de excelencia en ese nosocomio según se dijo.

Los especialistas informaron que dentro de la amputación más frecuentes se encuentran la de miembros superiores a nivel de brazos, antebrazos, manos y dedos.

Todo caso de amputación es grave y de ser atendido de inmediato por los especialistas quienes conforman equipos multidisciplinarios en los que figuran los cirujanos plásticos y reconstructivos los cirujanos generales, ortopedistas, angiologos y microcirujano cada equipo es jefaturada por un especialista en cirugía plástica y reconstructiva.

También se señaló que la microcirugía se aplica al tratamiento quirurgico de una larga serie de trastornos incluyendo las intervención de corazón de arterias y venas así como los nervios motores y sensitivos de los tendones musculosos y ligamentos y de los organos de reproducción femeninos y masculinos. (NOTIPRESS)

OFERTA DEL MES

Pistón para Motor Perkins 4-236 de 4 cil. en 0.30

PRECIO DE CONTADO

$ 181,270.00 c/u

Incluye IVA

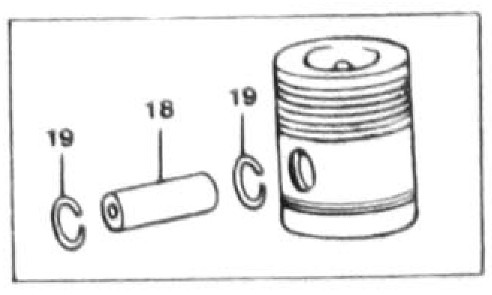

Diesel de Nayarit, S.A. de C.V.
Av. Insurgentes 238 ote.
Tel. 3-13-34

Diez Millones de Mexicanos Tiene Algún Tipo de Alergía

MEXICO, D.F.- Se estima que en el país, existen diez millones de personas que sufren algún tipo de alergia causada en su mayoría por medicamentos, alimentos enlatados, cosméticos, perfumes y por la contaminación ambiental.

Lo anterior lo puso de manifiesto en el curso de enfermedades alergicas organizado por el Instituto de Estudios Avanzados del Instituto Politécnico Nacional el Doctor Mario Rodríguez Casas, jefe de la división del área médico biologico del citado centro.

Si bien, señaló ese especialista existen profesionales altamente capacitados en el estudio y tratamiento de enfermedades alergicas y a una larga serie de problemas inmunológicos que padece el hombre de todas las edades, y de todas las latitudes existen aún padecimentos graves e inclusive mortales como el Sindrome de Inmunodeficiencia Adquirida (SIDA) y otras enfermedades virales a las que aún no se le puede tratar especificamente con la terapeutica tradicional incluida la de los poderosos antibióticos.

El doctor Rodríguez Casas y el doctor Gustavo Acosta Altamirano expresaron que a nivel nacional se observa que faltan profesionales especializados en alergología e inmunología y a ellos correspondera seguir adelante con investigaciones concienzudas para poner en claro en origen de diversos padecimietnos incluidos todo los tipos de cánceres y de enfermedades virales así como el de las alergías. (NOTIPRESS)

TRES ESTRELLAS DE ORO
TRANSPORTES NORTE DE SONORA
TNS
OFRECE SU
SERVICIO DE PRIMERA CLASE PULLMAN
DIRECTO VIA CORTA

MEXICO - TEPIC
[illegible]
VENTANILLA [illegible]
CENTRAL DE AUTOBUSES DEL NORTE
TELS. [illegible]

TEPIC - MEXICO
[illegible]
VENTANILLA [illegible]
CENTRAL CAMIONERA
TEL. [illegible]

AGENCIA DE VIAJES "TOVARA"
AV. ALLENDE # 33 OTE. DESP. 2
TEL. 2-86-27 2-80-59
TEPIC, NAYARIT.

NAYARIT A TODA COSTA

ASESORIA PROFESIONAL EN SUS VIAJES DE :
VACACIONES --- NEGOCIOS --- ESTUDIOS
RESERVACIONES EN HOTELES DENTRO Y FUERA DEL PAIS.
TRAMITACION DE PASAPORTE Y VISA.
RESERVACIONES Y VENTA DE BOLETOS DE AVION -- BARCO
TRANSPORTACION TERRESTRE.

AGENCIA AUTORIZADA DE:
AEROMAR aeromexico mexicana
TEPIC —MEXICO SENCILLO $199.000 MAS IVA MAS TUA

EXCURSION A LA CD. DE MEXICO CON MOTIVO DE LA VISITA DE SU SANTIDAD JUAN PABLO II. SALIDA 5 DE MAYO 1990.

LLAMENOS A LOS TELEFONOS 2-86-27 y 2-80-59 PARA GARANTIZARLE TAMBIEN EL INMEDIATO SERVICIO A DOMICILIO EN DONDE USTED SE ENCUENTRE (HOTEL. OFICINA. HOGAR).

av. allende 33 ote. desp. 2
tel 2-80-59 tepic, nayarit
cod. postal 63000

ORACION AL ESPIRITU SANTO

Espiritu Santo, tú que me aclaras todo, que iluminas todos los caminos para que yo alcance mi ideal. Tú que me das el don divino de perdonar y olvidar el mal que me hacen y que en todos los instantes de mi vida estás conmigo, yo quiero en este corto diálogo agradecerte por todo y confirmar una vez más que nunca quiero separarme de ti, por mayor que sea la ilusión material, quiero estar contigo y todos mis seres queridos en la gracia perpetua.

Gracias por tu misericordia para conmigo y los míos.

La persona deberá rezar esta oración 3 días seguidos sin decir el pedido; dentro de 3 días será alcanzada la gracia por más difícil que sea.

Publicar en cuanto se reciba la gracia.

R MCPP

GRACIAS AL ESPIRITU SANTO POR UN FAVOR RECIBIDO.
M.X.F.A

SECTOR COMUNICACIONES Y TRANSPORTES

ESTADO DE NAYARIT

PROGRAMA DE TRABAJO 1990

Con apego a los objetivos y prioridades establecidos en el Plan Nacional de Desarrollo 1989-1994, y en cumplimiento de las instrucciones del C. Lic. Carlos Salinas de Gortari, Presidente de la República, y de lo dispuesto por la Ley de Vías Generales de Comunicación, en su Artículo 8, el Sector Comunicaciones y Transportes publicó el pasado 15 de enero, su Programa de Trabajo para 1990.

También por instrucciones del Primer Mandatario de la Nación, la Secretaría de Comunicaciones y Transportes debe publicar sus programas de trabajo 1990 por entidad federativa. El correspondiente al Estado de Nayarit, se detalla a continuación.

El presupuesto consolidado de inversiones del Sector Comunicaciones y Transportes en la Entidad, incluyendo las aportaciones del sector social y las inversiones directas del sector privado en obras de infraestructura, asciende a la suma total de 183,250 millones de pesos. Estos recursos se ejercerán con un criterio selectivo y se procurará su aprovechamiento óptimo para atender prioritariamente las necesidades de las zonas con mayores carencias.

Dentro del Programa Nacional de Solidaridad (PRONASOL), la expansión y mejoramiento de la calidad de los servicios telefónico, postal y telegráfico en colonias populares y en comunidades rurales, así como la construcción de caminos hacia las regiones aisladas, son instrumentos del Gobierno de la República para elevar los niveles de vida de los grupos de población de más bajos ingresos.

SISTEMA DE TRANSPORTE

A. Transporte terrestre

1. Infraestructura carretera

El programa de trabajo de la Secretaría de Comunicaciones y Transportes de 1990, para infraestructura carretera en el Estado de Nayarit, se llevará a cabo con una inversión de 120,059 millones de pesos, de los cuales 11,407 millones corresponden al programa directo a cargo de la Secretaría, 8,652 millones al Programa Nacional de Solidaridad y 100,000 millones a inversión del sector privado y financiamiento de la Banca para la ejecución de obras concesionadas.

Se trabaja un tramo de 18 kilómetros de las obras de cuota Plan de Barrancas y un tramo de cinco kilómetros de la carretera a Tepic-Entroque a San Blas.

Se continuará la construcción de la carretera San Blas-Las Varas en el tramo de Ixtapa-Miramar, así como de paraderos en los tramos de mayor tránsito.

Se rehabilitarán 25 kilómetros en el tramo Tepic-Acapóneta, al igual que los puentes Acaponeta, Santiago y Puerta de Lima, además se realizarán obras complementarias en el camino alimentador Ruíz-Valparaíso.

Con apoyo de los sectores social y privado y del Gobierno del Estado se construirán 27 kilómetros de carreteras alimentadoras.

En cooperación con el Gobierno Estatal y con recursos del Programa Nacional de Solidaridad, se construirán 48 kilómetros adicionales de caminos rurales.

Se atenderá la conservación de 748 kilómetros de la red troncal, 1,306 kilómetros de caminos rurales y se apoyará la conservación de 487 kilómetros de carreteras alimentadoras.

Los caminos que se construirán en forma tripartita y con recursos del PRONASOL son: Pajaritos-E. C. (Tecuala-Novillero), Colonia 18 de Marzo-Chilapa, Emiliano Zapata-Cofrafía de Chocolón, Compostela-Mazatlán, Mesa del Nayar-Santa Cruz del Guaybel, Mesa del Nayar-Santa Teresa, Mesa de Tortugas-La Manga-El Pinal.

El Venado-San Pedro Ixcatlán, Las Cuevas-Huajimic-Puente de Camotlán, Puente Paso de los Bueyes, San Francisco-E. C. (Jesús María-Paso del Angel), San Juan Peyotán-Rancho Viejo-E. C. (Jesús María-Paso del Angel).

2. Autotransporte federal

En este aspecto se continuará con la política de apertura establecida a nivel nacional, a fin de incrementar la oferta y desregular otros servicios de esta importante actividad.

Para 1990 se pretende establecer convenios de coordinación con el Gobierno Estatal, para que las medidas de modernización implementadas en rutas federales se apliquen en la jurisdicción estatal.

Con la participación de la Cámara Nacional de Autotransporte de Carga, se intensificará la modernización con el fin de regularizar a los autotransportistas que aún operan sin permiso y continuar la expedición de permisos para el servicio público federal y el de carga particular a terceros.

Con la participación de la Cámara Nacional de Transporte Federal de Pasaje y Turismo, de los prestadores de servicios turísticos, así como de las Secretarías de Comercio y Fomento Industrial y de Turismo, se liberarán estos servicios públicos y se darán mayores oportunidades para su explotación y comercialización. Se suprimirá la operación por rutas y se establecerá la libre circulación en los circuitos turísticos en toda la República.

Se promoverá la construcción y operación de paradores que contarán con servicios integrados y resguardos de la Policía Federal de Caminos y Puertos, en los caminos de jurisdicción federal.

3. Transporte ferroviario

Dentro del proceso de modernización del sistema ferroviario, y a fin de mejorar los niveles de eficiencia en el manejo de unidades de arrastre y agilizar así el movimiento de trenes y su operación, FERRONALES, rehabilitará con riel nuevo 17 kilómetros de la vía "T" entre los kilómetros 1490 y 1507 de las estaciones de Tepic y Costilla; asimismo, 9 kilómetros de la misma vía entre los kilómetros 1598 al 1607 de las estaciones de Ahuacatlán e Ixtlán; reforzamiento de cinco puentes en la línea "T" en Morada, Nanchi (2) y Mora (2), todo ésto con una inversión total de 12,243 millones de pesos.

B. Transporte marítimo y puertos

Para dar respuesta a los requerimientos de modernización y seguridad en infraestructura y servicios portuarios, la Secretaría de Comunicaciones y Transportes, a través del órgano desconcentrado Puertos Mexicanos, tiene previsto un programa de inversión en el estado por 1,021 millones de pesos que se destinarán a realizar trabajos de dragado.

Para mantener las condiciones de operación, se realizarán trabajos de dragado de conservación en los canales y dársenas del puerto de Sano Blas, y Nuevo Vallarta este último como centro marítimo-turístico en el sur del estado.

C. Seguridad

Se desarrollarán programas permanentes tanto de tipo preventivo como operativo.

En los caminos de jurisdicción federal se intensificará la vigilancia a fin de garantizar la seguridad pública y la operación del autotransporte para dar cumplimiento a las disposiciones legales, prevenir accidentes y combatir el narcotráfico y el contrabando.

En el transporte ferroviario se acentuarán las acciones de inspección a través de la Jefatura de Región con el objeto de vigilar el cumplimiento de las condiciones básicas de seguridad en la infraestructura, equipo y personal, con lo que se contribuiría a disminuir el número de accidentes.

Se efectuará el mantenimiento del sistema de señalamiento marítimo y ayudas a la navegación.

En los servicios de control de tránsito aéreo y radioayudas a la navegación aérea, se seguirá dando prioridad al riguroso programa de mantenimiento de equipos y conservación de instalaciones.

D. Medicina preventiva en el transporte

Con la decidida participación de los prestadores de servicios y las organizaciones de trabajadores, se continuará la aplicación de exámenes psicofísicos indispensables para la obtención de licencias federales, documentos que acrediten la aptitud del operador.

Se fortalecerá la supervisión, a través de exámenes médicos a operadores de equipo, que se realizarán antes de iniciar o continuar un viaje, y por muestreo, durante el trayecto en carreteras de jurisdicción federal o vías férreas.

Se dará máxima prioridad a la campaña permanente de prevención de accidentes de tránsito y se impulsará la prevención, detección y lucha contra la farmacodependencia que incluye el examen antidrogas a los cuerpos de seguridad del sector.

SISTEMA DE TELECOMUNICACIONES

El Sistema de Comunicaciones, formado por los servicios: postal, de telecomunicaciones y radiodifusión, se está integrando a un acelerado proceso de modernización, expansión y mejoramiento de la calidad de servicio en el medio urbano y rural, y contempla fortalecer la función de planeación y regularización de la SCT, dejando la prestación directa de los servicios a empresas privadas y públicas. De la misma manera, se propiciará una mayor participación de la inversión privada y se fomentará la competencia de nuevos servicios.

La realización de los proyectos de inversión, en materia de servicios e infraestructura de comunicaciones, considerados en el Programa de Trabajo del Sector para el Estado de Nayarit requerirán de un monto de 49,927 millones de pesos; de los cuales 48,000 millones corresponden a Teléfonos de México, 1,031 millones al Servicio Postal Mexicano y 896 millones a Telecomunicaciones de México.

A. Servicio telefónico

Se continuará con el proceso de desincorporación de Teléfonos de México (TELMEX) a cargo de la Secretaría de Hacienda y Crédito Público y, en forma simultánea, se avanzará en la expansión y modernización de su red; asimismo, esta empresa intensificará las acciones para recuperar el crecimiento acelerado y mejorar la calidad de los servicios, así como para modernizarlos y divesificarlos.

La red básica se ampliará en un 18%, lo que permitirá poner en operación 41,000 líneas en el estado; además, se incrementará en 90 la capacidad de entrada en las centrales de larga distancia.

Para la atención del público, se construirán dos nuevos edificios para la instalación de centrales locales.

Por lo que se refiere a telefonía rural, TELMEX incorporará al servicio telefónico a 110 poblaciones, 96 de ellas por medio de equipos de radio de acceso múltiple y 14 más por medio de la tecnología tradicional.

Por su parte la Secretaría de Comunicaciones y Transportes por medio del organismo descentralizado Telecomunicaciones de México (TELECOMM), y con apoyo en el Programa Nacional de Solidaridad, convendrá con el Gobierno del Estado un programa de cooperación tripartita, para proporcionar el servicio de telefonía rural a las comunidades más aisladas.

En concertación con sus trabajadores, TELMEX implantará un programa con el propósito de reducir las líneas fuera de servicio, del 1.5% al 1% de líneas instaladas; por lo que respecta a las casetas de servicio público, el porcentaje de las descompuestas no rebasará el 9% en cualquier día del año.

La Secretaría de Comunicaciones y Transportes realizará inspecciones periódicas a las centrales telefónicas instaladas en el estado, a fin de verificar el cumplimiento de los compromisos de cobertura, calidad y suministro equitativo de facilidades de intercomunicación a otras redes y sistemas de telecomunicación.

B. Infraestructura básica de telecomunicaciones

Servicios telegráficos

TELECOMM instrumentará la modernización y cambio estructural de los servicios telegráficos. Se establecerá un centro de comunicaciones de servicios integrados en la capital del estado, en el que se prestarán de manera integral los servicios de giros nacionales e internacionales, mensaje electrónico, fax, télex y telegramas.

Se implementará un sistema de control local para giros internacionales sobre terminal para transferencia electrónica de fondos; se automatizarán dos administraciones, la de Compostela y Tecuala, se establecerán dos enlaces con equipos monocanales telegráficos a través de líneas telefónicas privadas en sustitución de líneas telegráficas tradicionales.

C. Nuevos servicios de telecomunicaciones

Se otorgarán hasta dos concesiones para la prestación del servicio de radiotelefonía móvil celular, el cual abarcará las poblaciones más importantes del estado.

Se otorgarán nuevas concesiones para servicios de radiocomunicación privada a flotillas de transporte, así como para servicios de radiolocalización de personas, propiciando su desarrollo armónico y una competencia sana.

En Tepic se autorizará la prestación del servicio de radiodeterminación de vehículos de transporte de carga, usando el Sistema de Satélites Morelos.

Se otorgará al menos un permiso para la prestación de servicios telemáticos con Tepic para cada una de las siguientes modalidades: teletexto, facsimil público y correo electrónico.

D. Radio y televisión

Se ampliará la infraestructura a un sistema de difusión concesionado para televisión por cable.

Se propiciará, en coordinación con la Secretaría de Gobernación, el establecimiento del Comité Estatal del Consejo Nacional de Radio y Televisión.

Se evaluará el comportamiento técnico-administrativo de dos sistemas de difusión instalados para radio.

Se promoverá el establecimiento de cuatro estaciones de radio permisionadas, utilizando frecuencias y canales que ya han sido asignados al Gobierno del Estado.

E. Servicio postal

Servicio Postal Mexicano consolidará su programa de mejoramiento de la calidad de los servicios y reforzará sus acciones para ampliar su cobertura. De esta forma, en las zonas rurales, se instalarán dos administraciones en Huajicori y San José del Valle y se establecerán nueve agencias en: Santa Cruz, Zomatlán, El Tigre, Puerta de Platanares, Colonia Moderna, Buckingam, Heriberto Jara y Agencias Urbana No. 1 y No. 2 Asimismo, en las colonias populares se construirá una nueva administración y se instalará una en La Yesca, se establecerán 400 apartados postales y 179 buzones en el estado.

Para el mejoramiento de la calidad del servicio y en apoyo a la modernización industrial y comercial de la zona, se proceguirá con las campañas del uso del código postal y de difusión de los servicios al usuario y se promoverá la regularización de la nomenclatura de las calles. Simultáneamente se continuará con las campañas para el fomento de la filatelia y la cultura postal.

Se instalarán tres módulos de autoservicio, se establecerá una oficina para el servicio acelerado de mensajería y otra para el servicio de paquetería.

LXI ANIVERSARIO

PRI

NAYARIT

NAVARRO Y VALLARTA

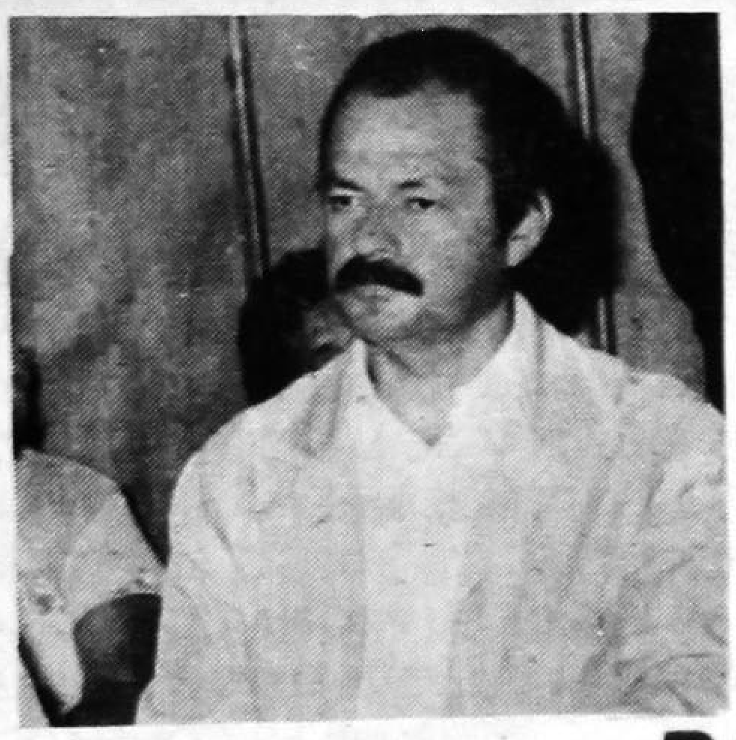

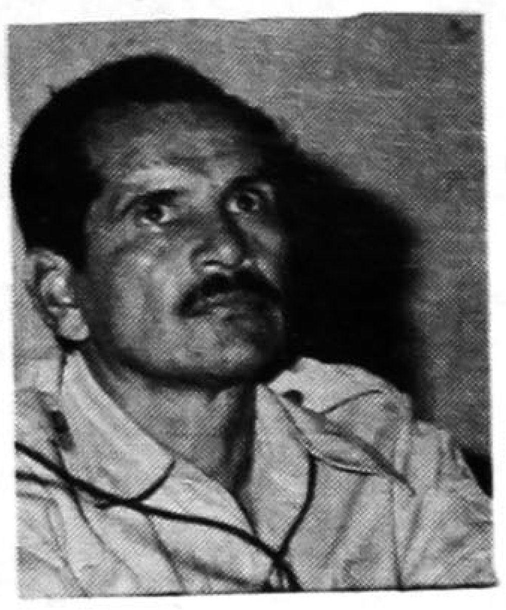

LA DEMOCRACIA Y UNIDAD AVANZAN

PARA
PRESIDENTE Y SECRETARIO GENERAL
DEL COMITE DIRECTIVO ESTATAL

HAREMOS DEL PARTIDO Y DE LA MILITANCIA VOCACION PARA SERVIR AL PRIISMO Y A LA SOCIEDAD

DOMINGO 18 DE MARZO
VOTA ASI ⊗
EN LA CASILLA DE TU SECCIONAL

EN TEPIC, el punto de reunión del consumo y la producción

fiesta de...

CALIDAD EN FRUTAS, LEGUMBRES, PESCADOS, MARISCOS, PRODUCTOS BASICOS EN GENERAL, LACTEOS, ABARROTES y MUCHO MAS.

EN TEPIC. KM. 4 HACIA GUADALAJARA

Comunicación Violeti S.A

PRI

CNOP

CNOP

MOVIMIENTO DE PROFESIONALES, TECNICOS E INTELECTUALES DE LA CONFEDERACION NACIONAL DE ORGANIZACIONES POPULARES. FEDERACION DE PROFESIONALES Y TECNICOS DE NAYARIT.

LA MILITANCIA ACTIVA DE LOS PROFESIONALES, TECNICOS E INTELECTUALES DEL ESTADO DE NAYARIT, ESTAMOS ATENTOS A LOS TIEMPOS DEL CAMBIO Y LA RENOVACION EN NUESTRO PAIS, PROMOVIDOS POR LA PRESENCIA EN LA PRESIDENCIA DE LA REPUBLICA DE UN PRIISTA TODO HONESTIDAD, CAPACIDAD, BUENA FE Y VOLUNTAD POLITICA COMO LO ES EL LIC. CARLOS SALINAS DE GORTARI, QUE EL 4 DE MARZO PROXIMO PASADO, EN EL SEXAGESIMO PRIMER ANIVERSARIO DEL PARTIDO REVOLUCIONARIO INSTITUCIONAL MANIFESTARA QUE "POR TODO ESO, EL PARTIDO VUELVE A MIRAR HACIA SUS PROPOSITOS ORIGINALES ..." Y LUEGO AGREGARA QUE "SU TRANSFORMACION ES IMPERATIVO DE VOCACION DE GOBIERNO Y MANDATO DE SU PROPIA CONVICCION REVOLUCIONARIA. MEXICO NO SE HA DETENIDO NI EL PARTIDO HA QUEDADO INMOVIL ...", QUE LUEGO AFIRMARA "EL CAMBIO QUE SIRVE NO ES EL QUE DESTROZA INSTITUCIONES, SINO EL QUE SABE CAMBIARLAS CONFIADO DE SU CULTURA, SEGURO DE PROTEGER LO QUE MAS IMPORTA: LAS LIBERTADES, LAS IGUALES OPORTUNIDADES AL PROGRESO MATERIAL Y CULTURAL Y EL SENTIDO DE IDENTIDAD SOBERANA", PARA LUEGO CONTUNDENTEMENTE ASEVERAR QUE "SI EL P.R.I. QUIERE MANTENERSE DEMOCRATICAMENTE EN EL PODER, DEBE ESCUCHAR LA VOZ DE SUS MILITANTES Y DE SUS SIMPATIZANTES. ESA VOZ SE EXPRESA YA CON CLARIDAD Y TRANSPARENCIA Y TAMBIEN CON FIRMEZA A LO LARGO DE TODA NUESTRA GRAN REPUBLICA. Y ESA VOZ DEMANDA, DE SU PARTIDO LAS SIGUIENTES TRANSFORMACIONES":

1.- Candidatos con capacidad y lealtad partidista.

2.- Participación a todas las corrientes en su seno.

3.- Transparencia en el origen y manejo de sus recursos.

4.- Plena libertad en la toma de decisiones.

5.- Nueva escuela de cuadros políticos.

6.- Estructura de mando que refleje su composición nacional.

NOS SUMAMOS, DESPUES DE ANALIZARLAS, A LAS SEIS PROPUESTAS-PRONUNCIAMIENTOS DEL COMPAÑERO SALINAS DE GORTARI, PORQUE CONSIDERAMOS QUE LAS MISMAS REPRESENTAN LA POSIBILIDAD DE CAMBIO, TRANSFORMACION Y MODERNIDAD DEL PARTIDO REVOLUCIONARIO INSTITUCIONAL.

POR LO EXPUESTO NOS PERMITIMOS LANZAR A LA OPINION PUBLICA DE LA NACION Y A LA OPINION DEL PARTIDO REVOLUCIONARIO INSTITUCIONAL LA SIGUIENTE:

DECLARACION DE TEPIC

PRIMERO El Movimiento de Profesionales, Técnicos e Intelectuales de Nayarit, nucleado por la Federación de Profesionales y Técnicos, como corriente política del Partido y expresión y voz revolucionarios conscientes de su papel histórico en la modernización de México, apoya irrestrictamente las SEIS TESIS SALINISTAS PARA LA TRANSFORMACION DEL PARTIDO REVOLUCIONARIO INSTITUCIONAL, pues las mismas representan el sentir de las bases del Partido, de su militancia y sus simpatizantes.

SEGUNDO Igualmente refrendamos nuestra lealtad al Partido Revolucionario Institucional y consolidamos nuestro compromiso partidista de luchar por la modernidad del mismo en los marcos de la solidaridad y de la democracia.

TERCERO Nos comprometemos a participar en el fortalecimiento del Sector Popular, fundamentalmente en el Movimiento de Profesionales, Técnicos e Intelectuales, luchando por conformar la membresía y militancia territorial del mismo.

CUARTO Nos sumamos a la lucha por hacer más flexible la acción partidista y apoyamos a todas la corrientes y expresiones priístas para que obtengan y mantengan sus ámbitos políticos de representación sin más condición que el consenso democrático de las bases militantes.

QUINTO Declaramos nuestro apoyo al Gobierno del Estado de Nayarit, que encabezado por nuestro compañero de Partido CELSO H. DELGADO RAMIREZ, ha sabido encontrar los caminos correctos para la transformación de Nayarit en el marco de la concertación, la solidaridad y la democracia integral.

SEXTO Nos satisface declarar nuestro compromiso con CARLOS SALINAS DE GORTARI en su política de solidaridad, de concertación y de modernidad.

SEPTIMO Somos responsables históricos junto al pueblo, al lado de los campesinos, los obreros, las clases populares, las mujeres y los jóvenes, junto a Carlos Salinas de Gortari y al lado de Celso H. Delgado Ramírez, de la transformación del Partido hacia su etapa de modernidad política con base en la práctica más depurada de la democracia.

OCTAVO Partido, Movimientos y Corrientes Políticas, somos en primera y última instancia medios e instrumentos para llevar al pueblo, a través de los programas revolucionarios de gobierno, los servicios institucionales que mejoren los niveles de vida de nuestra sociedad y que nos permitan realizar el lema de nuestro Partido: DEMOCRACIA Y JUSTICIA SOCIAL.

Tepic, Nay., a 12 de marzo de 1990.

"NUESTRA PROFESION ES SERVIR A MEXICO"

POR EL COMITE DIRECTIVO ESTATAL DE LA FEDERACION DE PROFESIONALES Y TECNICOS DE NAYARIT.

C.P. ANTONIO ECHEVARRIA DOMINGUEZ
PRESIDENTE

LIC. RAMON ROSAS OLVERA
SECRETARIO GENERAL

POR LA FEDERACION DE ORGANIZACIONES POPULARES EN EL ESTADO DE NAYARIT

DR. JULIO M. TERAN FERNANDEZ.